令和5(2023)年度

学 校 要 覧

沖縄県立北中城高等学校
〒901－2302
沖縄県中頭郡北中城村字渡口1997番地の13
TEL (098)935-3377
FAX (098)935-5071
HP www.kitanaka-h.open.ed.jp/

もくじ

沖縄県立北中城高等学校の校訓・校章 ・・・・・・・・・・・・・・・・・・・・・・・・ 1

沖縄県立北中城高等学校校歌 ・・・・・・・・・・・・・・・・・・・・・・・・・・・・ 2

1．本校の沿革概要 ・・・・・・・・・・・・・ ・・・・・・・・・・・・・・・・・・ 3～8

2．校舎・施設全体配置図、校舎施設の概要 ・・・・・・・・・・・・・・・・・・・・・ 9～10

3．教室配置図 ・・・・・・・・・・・・・・・・・・・・・・・・・・・・・・・・・・ 11

4．教育目標、学校経営目標及び本年度の努力目標 ・・・・・・・・・・・・・・・・・ 12～13

5．学校運営機構 ・・・・・・・・・・・・・・・・・・・・・・・・・・・・・・・・14

6．校務分掌・職員名簿 ・・・・・・・・・・・・・・・・・・・・・・・・・・・・・15～19

7．各種委員会の構成員、教科世話係及び学年主任・・・・・・・・・・・・・・・・・・20

8．各部・各学年・各教科の方針・努力目標 ・・・・・・・・・・・・・・・・・・・・21～25

9．教育課程表 ・・・・・・・・・・・・・・・・・・・・・・・・・・・・・・・・・26～28

10．使用教科書及び副読本一覧表 ・・・・・・・・・・・・・・・・・・・・・・・・29～31

11．各期卒業者数 ・・・・・・・・・・・・・・・・・・・・・・・・・・・・・・・32

12．校時表 ・・・・・・・・・・・・・・・・・・・・・・・・・・・・・・・・・・32

13．出身中学別生徒数 ・・・・・・・・・・・・・・・・・・・・・・・・・・・・・33

14．部活動指導顧問 ・・・・・・・・・・・・・・・・・・・・・・・・・・・・・・34

15．令和３年度年間行事計画表 ・・・・・・・・・・・・・・・・・・・・・・・・・35～46

16．防災計画 ・・・・・・・・・・・・・・・・・・・・・・・・・・・・・・・・・47～49

校　訓

進	誠	剛
取	実	健

校　章

北中城の「北」の文字と円を組み合わせた図案で、全体としての調和のある人格をめざし、自己を研く、向上心に燃える勇壮な姿を象徴する。

・円は輝く太陽、情熱、平和を表し、日の出に近い学校のイメージから明るい希望と発展を象徴する。
・「北」の字の三角形は高い知性、強い意思、正義を表す。

考　案　者：高　良　松　一　氏
制定年月日：昭和58年4月8日

北中城高等学校々歌

大城立裕　作詞
嶺井政三　作曲

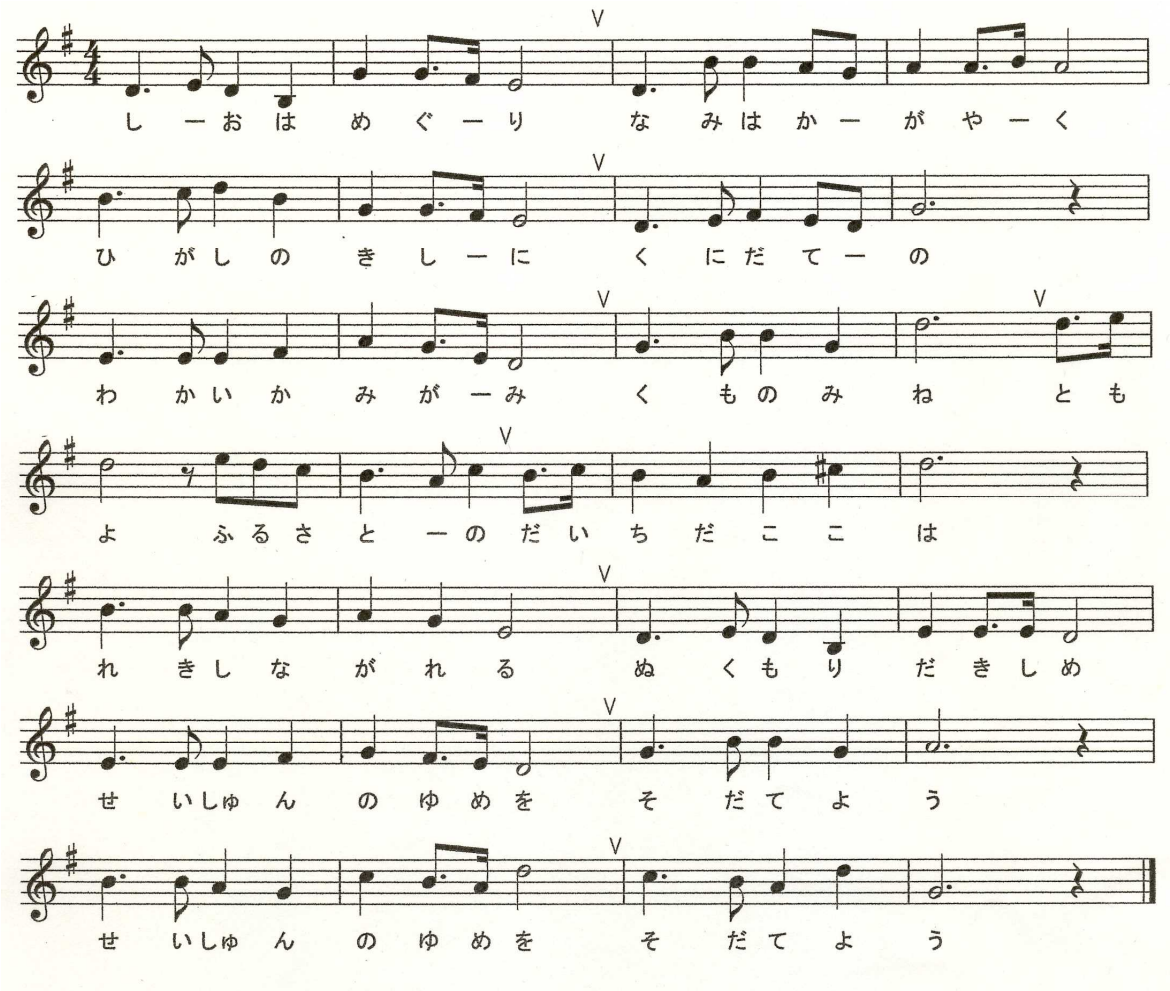

北中城高等学校々歌

作詞　大城立裕
作曲　嶺井政三
制定発表年月日
昭和五十八年四月四日

一、潮はめぐり　波はかがやく　東の岸に
国建ての　若い神々　雲の峰
友よ　ふるさとの　大地だ　ここは
歴史ながれる　ぬくもり　抱きしめ
青春の夢をそだてよう
青春の夢をそだてよう

二、和仁屋間潮路　ゆかりの道に　往き交う人の
生きてゆく　いのちのあかし　風が鳴る
友よ団欒せよ　今日こそ　ここに
ふるえるような　よろこび　かなしみ
青春の愛を語ろうよ
青春の愛を語ろうよ

三、空のむこう　宇宙のはてに　光ははしる
あけもどろ　はるかにめぐる　大星座
友よ　あたらしい　時代だ　そこは
いつもあらたな　創造　あざやか
青春の花を咲かせよう
青春の花を咲かせよう

１．本校の沿革概要

昭和57年	11月１日	県立北中城高等学校開校準備室にコザ高校教諭大城常彦，美里工業高校事務主事比嘉武夫，出向発令
	11月25日	沖縄県立北中城高等学校の設置条例の公布・施行
	12月１日	沖縄県立北中城高等学校発足，職員人事発令 校長　平　永輝　　教諭　大城常彦　　事務主任　比嘉武夫
昭和58年	４月１日	教頭大城常彦外19人の職員発令
	４月８日	沖縄県立北中城高等学校開校式・第1回入学式を挙行(男子99名，女子139名　計238名)
昭和59年	４月７日	第2回入学式（男子120名，女子150名，計270名）
昭和60年	４月８日	第3回入学式（男子115名，女子155名，計270名）
昭和61年	３月１日	第1回卒業式（男子８９名，女子１２９名，計２１８名）
	４月１日	校長平永輝首里東高等学校へ転任，後任に新垣秀雄県立教育センターより赴任。 教頭大城常彦退職，後任に知念勇本部高校より赴任。
	４月７日	第4回入学式（男子110名，女子160名，計270名）
昭和62年	３月10日	第2回卒業式（男子100名，女子146名，計246名）
	４月７日	第5回入学式（男子116名，女子154名，計270名）
昭和63年	４月１日	新垣秀雄校長　退職　佐久本嗣貞校長美里工業高等学校より着任。
	４月７日	第6回入学式。（男子122名，女子193名，計315名）
平成元年	３月10日	第4回卒業式（男子105名，女子162名，計267名）
	４月１日	親川英敏教頭　北谷高校教頭より転任。
	４月７日	第7回入学式（男子13１名，女子168名，計299名）
平成2年	３月１日	第5回卒業式（男子113名，女子148名，計261名）
	４月１日	本永栄一校長　那覇工業高等学校より赴任。
	４月９日	第8回入学式（男子144名，女子162名，計306名）
平成3年	３月１日	第6回卒業式（男112名，女181名，計293名）
	４月８日	第9回入学式（男150名，女165名，計315名）
平成4年	３月１日	第７回卒業式（男子122名，女子166名，計288名）
	４月７日	第10回入学式（男子159名，女子156名，計315名）
平成5年	３月１日	第8回卒業式（男子133名，女子155名，計288名）
	４月７日	第11回入学式（男子124名，女子156名，計280名）
平成6年	３月１日	第9回卒業式（男子136名，女子155名，計291名）
	４月７日	第12回入学式（男子127名，女子154名，計281名）
	８月６日	平成６年度全国高校総体において、男子バスケットボール部準優勝
平成7年	３月１日	第10回卒業式（男子143名，女子146名，計289名）
	４月７日	第13回入学式（男子113名，女子181名，計294名）
平成8年	３月１日	第11回卒業式（男子123名，女子152名，計275名）
	４月８日	第14回入学式（男子104名，女子176名，計280名）
平成9年	３月１日	第12回卒業式　278名（男子125名，女子153名，計278名）
	４月１日	金城永真校長　北谷高等学校長より赴任，津嘉山るり子教頭知念高等学校より赴任
	４月７日	第15回入学式（男子92名，女子188名，計280名）
	６月15日	全九州高等学校体育大会（於鹿児島県）において 男女バスケットボール部アベック優勝（県勢で男女優勝は初の快挙）
平成10年	３月１日	第13回卒業式　（男子11１名，女子177名　計288名）
	４月１日	平良和子教頭　球陽高等学校より赴任
	４月７日	第16回入学式　280名（男子121名，女子159名）
	３月１日	第14回　卒業式（男子98名，女子170名，計268名）
平成11年	３月31日	金城永真校長　那覇西高等学校校長へ転出
	４月７日	第17回　入学式（男子119名，女子162名，計281名）
平成12年	３月１日	第15回卒業式（男子100名，女子163名，計263名）
	４月１日	新垣盛章教頭　前原高等学校より赴任
	４月７日	第18回 入学式（男子124名 ，女子156名，計280名）
	６月15日	第53回全九州高校バスケットボール競技大会　男子バスケットボール部優勝
平成13年	２月11日	第31回全九州バスケットボール春季選手権大会 男子バスケットボール部準優勝
	３月１日	第16回卒業式（男子111名，女子153名，計264名）
	４月７日	第19回入学式（男子127名，女子153名，計280名）
平成14年	３月１日	第17回卒業式（男子119名，女子158名，計277名）

	４月１日	仲元清輝校長　北谷高等学校教頭より昇任　　崎原盛吉教頭　球陽高等学校より赴任
	４月８日	第20回入学式（男子116名，女子164名，計280名）
平成15年	３月１日	第18回卒業式（男子115名，女子155名，計270名）
	４月１日	我謝　徳次事務長　中部農林高校より赴任
	４月７日	第21回入学式（男子139名、女子141名、計280名）
平成16年	３月１日	第19回卒業式（男子116名，女子149名，計265名）
	４月１日	喜屋武一三六校長　首里高等学校教頭より昇任　上江洲清教頭泊高等学校より赴任
	４月７日	第22回入学式（男子148名、女子130名、計278名）
平成17年	３月１日	第20回卒業式（男子107名、女子155 名、計262名）
	３月31日	上江洲　清教頭　北谷高校　我謝　徳次事務長美里高校へ転任
	４月１日	我如古　清教頭　独立行政法人　国立沖縄青年の家より赴任、 山口榮健事務長　陽明高等学校より赴任
	４月７日	第23回入学式（男子128名、女子152名、計280名）
平成18年	３月１日	第21回卒業式（男子107名、女子155名、計262名）
	４月１日	與儀幸英校長　沖縄県立島尻養護学校より赴任
	４月７日	第24回入学式（男子114名、女子126名、計240名）
平成19年	３月１日	第22回卒業式（男子139名、女子125名、計264名）
	４月９日	第25回入学式（男子130名、女子150名、計280名）
平成20年	３月１日	第23回卒業式（男子120名、女子147名、計265名　）
	４月１日	比嘉良徳教頭　県立首里高校より昇任
	４月７日	第26回入学式（男子134名、女子146名、計280名）
平成21年	３月１日	第24回卒業式　（男子107名、女子115名、計222名）
	３月31日	與儀幸英校長定年退職
	４月１日	城間冠二校長　県立知念高校より赴任
	４月７日	第27回入学式（男子161名、女子119名、計280名）
平成22年	３月１日	第25回卒業式　（男子125名、女子140名、計265名）
	３月31日	比嘉良徳教頭　県立糸満高校へ転任　仲里紀子事務長定年退職
	４月１日	金城正巳教頭　県立美里高校より赴任　金城通博事務長　具志川商業高校より赴任
	４月７日	第28回入学式（新入生280人）
平成23年	３月１日	第26回卒業式　（男子126名、女子134名、計260名）
	３月31日	城間冠二校長定年退職
	４月１日	仲里　貢校長　県立豊見城南高校教頭より昇任
	４月７日	第29回入学式（男子126名、女子154名　計280名）
平成24年	３月１日	第27回卒業式（本校体育館於）
	３月31日	金城通博事務長退職
	４月１日	平良智事務長　中部農林高校より転任
	４月９日	第30回入学式（男子116名、女子164名、計280名）
平成25年	３月１日	修了式・離任式
	４月１日	冨里一公教頭　県立浦添高等学校より赴任
	４月８日	第31回入学式　（男子147名、女子133名　計280名）
平成26年	３月１日	第29回卒業式（男子112名　女子136名　計248名）
	３月31日	仲里貢校長　定年退職、冨里一公教頭　教育庁県立学校教育課主任指導主事へ転任 平良智事務長　コザ高校へ転任
	４月１日	玉城美智子校長　総合教育センターより赴任、仲舛盛順教頭　与勝高校より赴任 上江洲豊事務長　中部農林高校より赴任　他１５名職員赴任
	４月７日	第32回入学式　（男子118名、女子151名　計269名）
平成27年	３月１日	第３０回卒業式（卒業生２７６名）
	３月31日	仲本勝也教諭 定年退職、他１３名の教職員転任
	４月１日	佐久田てるみ教諭　他１５名教職員赴任
	４月７日	第33回入学式　（男子139名、女子136名　計275名）
平成28年	３月１日	第３１回卒業式
	３月31日	校長　玉城美智子 退職、教頭　冨里一公　前原高校校長昇任、 教頭　仲舛　盛順　コザ高校へ転任、他１７名の教職員転任
	４月１日	校長　金城正巳　宜野湾高校より赴任、教頭　桃原健次　南風原高校より赴任 他１５名教職員赴任
	４月７日	第34回入学式（男子137名、女子143名　計280名）
平成29年	３月１日	第32回卒業式（男子115名，女子145名，計260名）
	３月31日	事務長　上江洲豊　具志川高校へ転任、他16名の教職員転任
平成29年度	４月１日	事務長　比嘉貴子　与勝高校より赴任、他16名の教職員赴任
	４月７日	第35回入学式（男子145名、女子131名　計276名）一学期始業

平成30年　３月１日　第33回卒業式（男子137 女子135 計271名）
　　３月31日　校長 金城正巳 退職、教頭 桃原健次 与勝高校へ転任、他18名の教職員転任
平成30年度　４月１日　校長 岩崎勝久 南部工業高校より赴任、教頭 樋口稔浩 宜野湾高校より赴任
　　他19名教職員赴任
　　４月９日　第36回入学式（男子133名、女子147名　計280名）
平成31年　３月１日　第34回卒業式（卒業生273名）
　　３月31日　事務長　比嘉貴子　具志川高校へ転任、他21名の教職員転任
平成31年度　４月 1日　事務長　長嶺真勝　泡瀬特別進学校より赴任、他21名
（令和元年度）　４月 8日　第37回　入学式（男子141名、女子139名）一学期始業式
　　３月１日　第35回卒学式（男子140名，女子126名　計266名）
　　３月24日　修了式・離任式
　　３月31日　山田明美教諭退職　他18名の教職員転任
令和2年度　４月１日　比嘉秀策教諭　他18名教職員赴任
　　４月７日　第38回入学式（男子139名，女子141名　計280名）延期
　　４月７日　一斉臨時休業（～5月20日）
　　５月20日　第38回入学式（男子139名、女子141名　計280名）
　　５月21日　一学期始業式　（1校時→2年生、2校時→3年生）
　　５月25日　分散登校開始（～29日）
　　７月23日　・ボウリング男子個人　準優勝　登野城温斗(3)
　　・新体操個人リボン　準優勝　安慶名琳鈴(1)
　　７月26日　第13回日本高校ダンス部選手権スーパーカップDANCE STADIUM(沖縄大会)
　　優勝　北中城高校ダンス部（スモールクラス）
　　８月７日　第10回全日本高等学校チームダンス選手権大会 小編成部門 九州予選（映像審査）
　　第3位（全国大会派遣決定）
　　10月３日　ガクアルFESTA2020夏高校生ダンスコンテスト　優勝
　　12月６日　軽音楽部　『ガクアルFESTAスペシャル2020　ガクアル特別賞』
　　板良敷大斗(3)、小渡陽征(3)、蔵根大空(3)、親田響生(3)
　　12月12日　ダンス部　『ガクアルFESTAスペシャル2020　審査員特別賞』
（令和3年）３月１日　第36回卒業式（卒業生265名）
　　３月31日　校長 岩崎勝久、教頭 樋口稔浩、仲村渠るみ子教諭退職
　　事務長 長嶺真勝　中部商業へ転任、他20名
　　４月１日　校長 田名裕治 県立泊高校副校長より昇任、教頭 金城靖信 県立読谷高校より赴任
　　事務長 宮城 浩 泡瀬特別支援学校より赴任 他16名
　　４月７日　第39回入学式（男子146名、女子128名　計274名）一学期始業式
　　４月９日　1学年オリエンテーション、対面式・部紹介
　　４月14日　身体測定、新体力テスト
　　４月27日　火災避難訓練
　　５月17日　沖縄県高等学校総合体育大会 自転車競技
　　・男子総合優勝（19連覇）
　　チームスプリント　１位（エムプレオトシアキ、仲原颯志、大嶺拓人）
　　２位（山中蒼天、比嘉奏太、新垣快琉）
　　4km速度競争　２位　山中蒼天　3位 比嘉奏太
　　３ｋｍインビデュビアルパーシュート　3位　山中蒼天
　　スクラッチ　３位　新垣快琉
　　スプリント　１位　エムプレオトシアキ　3位 大嶺拓人
　　1kmタイムトライアル　１位　エムプレオトシアキ　2位 仲原颯志　3位 比嘉奏太
　　チームパーシュート　１位（山中蒼天、新垣快琉、エムプレオトシアキ、仲原颯志）
　　ケイリン　１位　比嘉奏太　2位 大嶺拓人　3位 仲原颯志
　　ロードレース　１位　新垣快琉　2位 山中蒼天　3位 エムプレオトシアキ
　　・女子総合２位
　　500mタイムトライアル　１位　池原杏(2)（県新記録）
　　3kmインディビデュアルパーシュート　１位　池原杏(2)（県新記録）
　　スプリント　１位　池原杏(2)（県新記録）
　　ロードレース　１位　池原杏(2)
　　５月19日　高校総体推戴式
　　５月29日　沖縄県高等学校総合体育大会 新体操競技 女子
　　・個人種目別（リボン）３位 安慶名琳鈴(2)　総合５位
　　沖縄県高等学校総合体育大会 柔道競技
　　・73kg級（３位）長浜真惇(1)
　　５月31日　沖縄県高等学校総合体育大会 ハンドボール競技　男子 ベスト８

６月７日　新型ｺﾛﾅｳｨﾙｽ感染拡大防止による一斉休校（～18日）
６月15日　全九州総合体育大会 自転車競技
・男子
ロード　　新垣快琉(8位)、大嶺拓人(12位)、山中蒼天(20位)全国総体出場
トラック(ケイリン)　　大嶺拓人(9位)全国総体出場
(4km速度競争)　仲原颯志(5位)全国総体出場
(スクラッチ)　　エムプレオトシアキ(4位)、新垣快琉(6位)全国総体出場
(チームスプリント)　エムプレオトシアキ･大嶺拓人･仲原颯志(3位)
・女子
ロード　池原杏(8位)全国総体出場
トラック(500mタイムトライアル)　池原杏(7位)全国総体出場
(ケイリン)　　池原杏(6位)全国総体出場
(個人パシュート)　　池原杏(10位)全国総体出場
６月18日　第68回ＮＨＫ杯全国高校放送コンテスト沖縄県大会
ラジオドラマ部門（優良賞）　テレビドラマ部門（優良賞）
６月20日　第61回沖縄県吹奏楽コンクール銀賞（第17回南九州小編成吹奏楽コンテストへ派遣）
６月25日　リーダー研修
６月28日　沖縄県高校生海外雄飛プロジェクト 喜久本月姫（海外派遣）
おきなわ国際協力人材育成事業 真榮城朱音（東北地方派遣）
７月２日　第１回実用英語技能検定　２級合格 2名、準２級合格 12名
７月６日　交通安全講話
７月８日　専門学校進学希望者説明会
７月16日　親睦球技大会
７月20日　終業式・離任式(ＡＬＴ)
７月25日　第14回日本高校ダンス部選手権大会 スーパーカップDANCE STUD!UM 沖縄大会
スモールクラス 準優勝（全国大会出場）
７月31日　第5回沖縄県高等学校ストリートダンスコンテスSplash Dance OKINAWA
・小編制部門　日経Splash賞（第３位）
８月４日　第45回全国高等学校総合文化祭 紀の国わかやま総文2021 写真部門　金城楓華(2)
８月22日　全国総合体育大会 自転車競技
1kmタイムトライアル　12位　エムプレオトシアキ
スクラッチ　　12位　新垣快琉
８月27日　２学期始業式
９月１日　分散登校（9月17日まで）
９月10日　第１回数学検定　準２級合格 7名
９月17日　第33回全沖縄県高等学校席上揮毫大会
奨励賞　新城仁菜、五十嵐碧海、東江美桜、真栄城朱里
10月８日　共通テスト１００日前集会
10月17日　沖縄県高等学校新人体育大会 自転車競技
・男子学校対抗　総合優勝　14連覇
チームスプリント　　１位（仲原颯志、大嶺拓人、新垣快琉）県高校新
1kmタイムトライアル　　１位　大嶺拓人(2)
4kmチームパーシュート　１位（仲原颯志、新垣快琉、井上幸洋、大城朝海）
16kmポイントレース　　１位　新垣快琉(2)
スクラッチ　　１位　新垣快琉(2)
4km速度競争　　１位　大城朝海(1)
ケイリン　　１位　大嶺拓人(2)
ロードレース　　１位　仲原颯志(2)
・女子個人
500mタイムトライアル　　１位　池原杏(2)
2kmインディビデュアルパーシュート　１位　池原杏(2)
スプリント　　１位　池原杏(2)
スクラッチ　　１位　池原杏(2)
ロードレース　　１位　池原杏(2)
10月21日　令和3年度グローバル・リーダー育成海外短期研修事業
「沖縄県高校生芸術文化国際交流プログラム【音楽部門】」の選抜選考会に合格
新町聖梨奈(1)　福山怜音(2)
10月27日　新人大会推戴式
10月27日　第69回全琉小・中・高校図画作文コンクール 書道の部

優良賞　真栄城朱里、井上幸洋
10月29日　津波避難訓練
11月２日　第43回九州高校放送コンテスト沖縄県大会 ラジオ番組部門 優秀賞
11月３日　沖縄県高等学校新人体育大会 ハンドボール競技 第３位
11月４日　遠足
11月４日　第45回沖縄県高等学校総合文化祭 写真部門 優秀賞(全国大会派遣)瀬名波菜々美(2)
11月５日　リレーフェス（体育祭代替行事）
11月14日　第45回沖縄県高等学校総合文化祭器楽管弦楽部門(沖縄県高文連合同オーケストラ)へ出場し、令和４年度全国高等学校総合文化祭（東京大会)へ県代表として派遣推薦
11月16日　令和３年度北中城村イングリッシュコンテスト 高等学校の部
最優秀 篠原恋音　　優秀賞 新城野々花、アギレ龍之介
11月21日　沖縄県高等学校新人体育大会 新体操競技 女子
・個人種目別 総合３位　ボール３位　安慶名琳鈴(2)
11月25日　図書委員会平和学習フィールドワーク
11月29日　性・エイズ講話
12月１日　おきなわ国際協力人材育成事業報告会
12月６日　芸術鑑賞（津軽三味線）
12月10日　第5回全九州高等学校総合文化祭長崎大会 撮影大会 銅賞　金城楓華(2)
12月12日　第43回九州高校放送コンテスト長崎大会 ラジオ番組部門　入選
12月15日　職業人講話（1年）
12月16日　第１回数学検定　準２級合格 2名
12月17日　創立記念校内マラソン大会
12月18日　第50回九州高等学校ハンドボール選抜大会沖縄県予選 第３位
12月19日　中部地区女子ソフトボール大会Bブロック優勝　最優秀選手賞 玉那覇娃美(2)
12月24日　終業式
（令和4年）１月６日　三学期始業式
２月２日　サイバー講話
２月10日　送別球技大会(2022テーマパーク北高！３年生送別フェス)
３月１日　第37回 卒業式（卒業生266名）
３月20日　第12回KBC学園杯争奪・第46回沖縄県高等学校春季ハンドボール選手権大会　準優勝
３月22日　令和3年度 全国高等学校選抜自転車競技大会(大分県)出場
３月23日　終業式・離任式
３月29日　新入生オリエンテーション
４月７日　第40回 入学式
令和4年度　４月７日　第40回 入学式
４月22日　新入生歓迎球技大会
５月７日　PTA総会（リモート）
５月16日　令和4年度沖縄県高等学校総合体育大会自転車競技
・男子総合優勝（20連覇）

チームスプリント	１位（新垣快琉、仲原颯志、大嶺拓人）県新記録
	２位（國場成、井上幸洋、大城朝海）
4km速度競争	２位　大城朝海　３位 國場成
スクラッチ	１位　新垣快琉　２位井上幸洋　３位大城朝海
スプリント	２位　仲原颯志　３位 大嶺拓人
チームパーシュート	３位（新垣快琉、國場成、井上幸洋、大城朝海）
ケイリン	１位　仲原颯志　３位 大嶺拓人
ロードレース	２位 大嶺拓人

・女子総合２位

500mタイムトライアル	１位　池原杏(2)（大会新記録）
2kmインディビデュアルパーシュート	１位　池原杏(2)（県新記録）
スプリント	１位　池原杏(2)
ロードレース	１位　池原杏(2)

５月30日　令和4年度 沖縄県高等学校総合体育大会ｿﾌﾄﾎﾞｰﾙ競技　女子 ﾍﾞｽﾄ8
令和4年度沖縄県高等学校総合体育大会　空手道競技
・女子団体形 當眞萌衣(2) 宮平和佳(3)4位入賞
・女子個人組手 池宮媛菜 5位入賞(九州派遣)
６月８日　第69回NHK杯全国高校放送ｺﾝﾃｽﾄ沖縄県大会
・校内放送研究発表会 優秀賞(全国大会出場)　・ﾗｼﾞｵﾄﾞｷｭﾒﾝﾄ部門 優良賞

６月11日　ガクアルFESTA高校生LIVEｽﾃｰｼﾞ　ｶﾞｸｱﾙ特別賞(ﾊﾞﾝﾄﾞ名A-mems)
７月４日　第46回全国高等学校総合文化祭（とうきょう総文2022）写真部門参加
７月８日　令和４年度 全九州高等学校体育大会 佐賀大会 空手競技
第71回全九州高等学校空手道競技 女子個人組手参加　3年 池宮媛菜
７月９日　令和4年度高体連中北部支部合同バスケットボール 1年生大会 女子3位
７月26日　第69回NHK杯全国高校放送コンテスト（東京 NHKホール）校内放送研究発表部門参加
７月28日　ガクアルFESTA2022夏高校生ダンスコンテスト　LABO賞　奨励賞
７月31日　第４６回全国高等学校総合文化祭　東京大会　器楽管弦楽部門出場
８月11日　we are SNEAKER AGES 第2回全国軽音楽部大会「第6回沖縄地区　動画予選会・ｸﾞﾗﾝﾌﾟﾘ大会」動画予選突破、地区ｸﾞﾗﾝﾌﾟﾘ大会出場
９月２日　生徒会行事　北高生「挑戦」の夏！ギネスに挑戦！
９月18日　第５０回沖縄県高等学校音楽コンテスト　金管楽器独奏の部　金賞 3年 福山　怜音
９月18日　令和4年度県高等学校新人卓球選手権大会　・団体ﾍﾞｽﾄ８
・ﾀﾞﾌﾞﾙｽﾍﾞｽﾄ８(識名藍斗、仲嶺真瑠)
・ｼﾝｸﾞﾙｽﾍﾞｽﾄ８(仲嶺真瑠)
９月22日　第14回北高祭（～23日）
テーマ「青春は期間限定　この時代だからこそＮＯ密で　心くらいは濃密に」
10月３日　令和４年度沖縄県高等学校ハンドボール選手権大会　第３位
・奥本 凜(3) 令和４年度栃木国体少年男子の沖縄県選抜に選出
10月17日　令和4年度沖縄県高等学校新人体育大会　自転車競技
・男子総合優勝（15連覇）

チームスプリント	１位（邊野喜千羅、大城朝海、井上幸洋）
4km速度競争	１位　大城朝海
スクラッチ	１位　井上幸洋
スプリント	１位　井上幸洋
チームパーシュート	１位（仲眞良河、諸見航太郎、井上幸洋、大城朝海）
ケイリン	１位　井上幸洋
ポイントレース	１位　大城朝海

10月19日　生徒会長選挙
10月28日　津波避難訓練
11月３日　第44回九州高校放送ｺﾝﾃｽﾄ沖縄県大会 ﾗｼﾞｵ番組部門優良賞 ﾃﾚﾋﾞ番組部門
優秀賞2年川満来夢、安里裕衣、友利奈七星、友利奈七星(九州大会派遣)
11月６日　令和4年度沖縄県高等学校新人大会　ハンドボール競技 男子３位
令和4年度沖縄県高等学校新人大会　卓球競技学校対抗の部 男子３位(九州派遣)
11月７日　沖縄県高等学校総合文化祭　吹奏楽部門出場
(九州高等学校総合文化祭(佐賀大会)へ県代表として派遣推薦)
11月29日　エイズ講話
12月３日　創立40周年記念式典
12月５日　芸術鑑賞会
12月７日　(～10日)修学旅行
12月９日　令和4年度 全九州高等学校自転車競技新人大会 熊本大会
・男子ポイントレース　３位
・男子総合２位
12月11日　第６回九州高等学校総合文化祭 放送部門 ラジオ･テレビ番組部門 出場
2年安里裕衣、友利奈七星、友利奈七星
12月15日　創立記念校内マラソン大会
12月16日　第56回全九州高校新人卓球選手権大会兼第50回全国高校選抜卓球大会九州地区予選出場
12月18日　第51回九州高等学校選抜ハンドボール大会沖縄県予選 男子３位
令和5年　１月11日　キャリア教育講演会 講師:国立教育施策研究所教育課程研究センター調査官 長田徹
１月29日　令和４年度 沖縄県高等学校新人体育大会 第３０回 沖縄県高等学校新人駅伝競走大会
・４位 2年安里琉加、比嘉りのあ　１年屋嘉比愛菜、仲間花梨、宮城美優(区間2位)
２月３日　３年生 送別球技大会 優勝 ３組兄弟学級
２月４日　第６回九州高等学校総合文化祭 吹奏楽部門出場　九州高等学校文化連盟賞受賞
３月１日　第３８回 卒業式
３月11日　令和４年度全国高等学校選抜自転車競技大会
４km速度競争　３位　井上幸洋(2年)
３月19日　第13回KBC学園杯争奪第47回沖縄県高等学校春季ハンドボール選手権大会　優勝
３月24日　修了式・離任式　田名裕治校長以下24名離任
４月１日　下地正樹校長以下26名の教職員就任
４月７日　第４１回入学式

２．（１）校地、校舎施設の概要

１）校地

校地総面積 54，271 ㎡	建物敷地	27,945 ㎡
	運動場	23,048 ㎡
	その他	3,278 ㎡

２）建物

棟別名	階	延面積（㎡）	施設細目	竣工年
管理棟	1	1,536.00	玄関、事務室、校長室、小会議室、保健室、面談室、印刷室､湯沸室、休憩室、トイレ	昭和58年3月
	2		職員室、会議室、進路指導室、相談室、生徒指導室、資料室､湯沸室、トイレ、渡廊下	
	3		視聴覚教室、コンピューター教室、準備室、スタジオ、放送室	
普通教室棟	1	2,470.00	普通教室6、トイレ	昭和58年3月
	2		普通教室6、トイレ	
	3		普通教室6、トイレ	
	4		普通教室3、トイレ	
特別教室棟	1	2,801.00	美術教室、陶芸教室、書道教室、準備室、調理教室、被服教室、家庭科準備室、トイレ	昭和58年8月
	2		理科教室、物理教室２、化学教室２、準備室３，薬品室、トイレ	
	3		生物教室２、地学教室、社会科教室、準備室、音楽教室、個人練習室、準備室、トイレ	
図書館	1	240.00	閲覧室、資料室、準備室、トイレ	昭和58年8月
体育館	1	1,664.10	アリーナ、舞台、管理室、更衣室、トイレ	昭和59年3月
柔剣道場	2	350.00		
プール付属建物	1	90.00	管理室、脱衣室、トイレ	昭和59年3月
屋外トイレ	1	21.00		昭和58年3月
セミナーハウス	1	701.04	会議室、調理室、トイレ	平成10年3月
	2		管理室、男子畳広間、トイレ	
	3		管理室、女子畳広間、トイレ	
部室	1	120.00		平成 5年6月
部室	2	240.00		平成15年１月
倉庫	1	27.83		平成12年１月
合　計		10,260.97		

2.（2）校舎・施設全体配置図

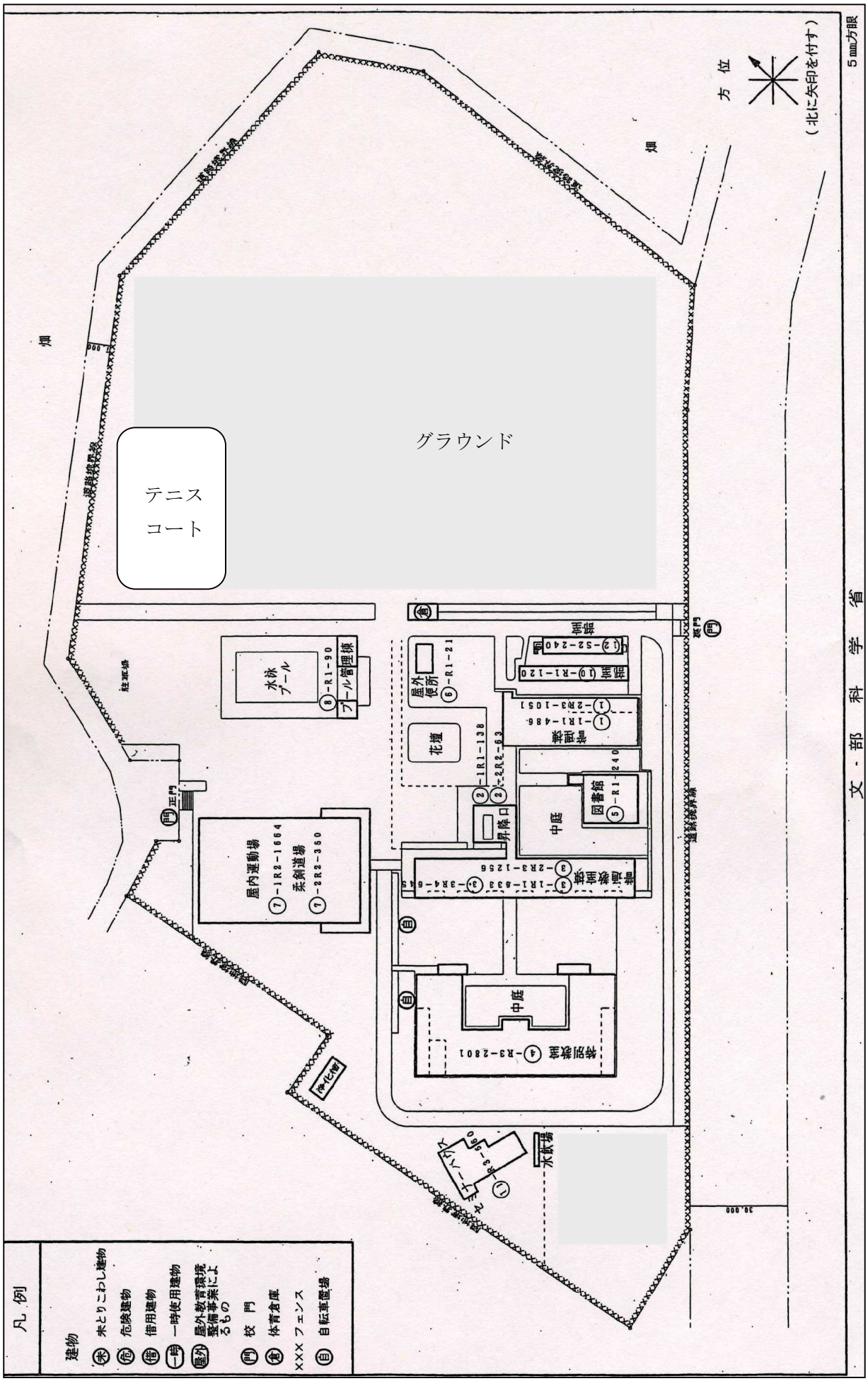

3. 令和5年度　教室配置図

特別教室棟

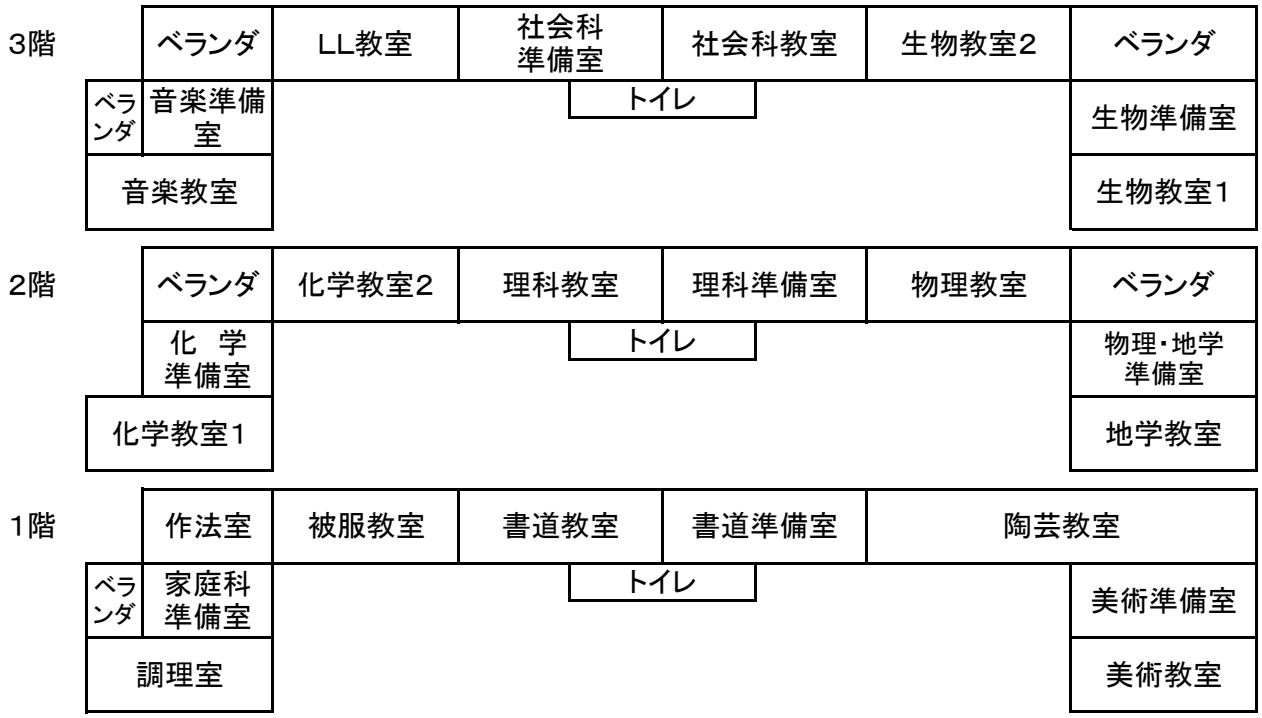

普通教室棟

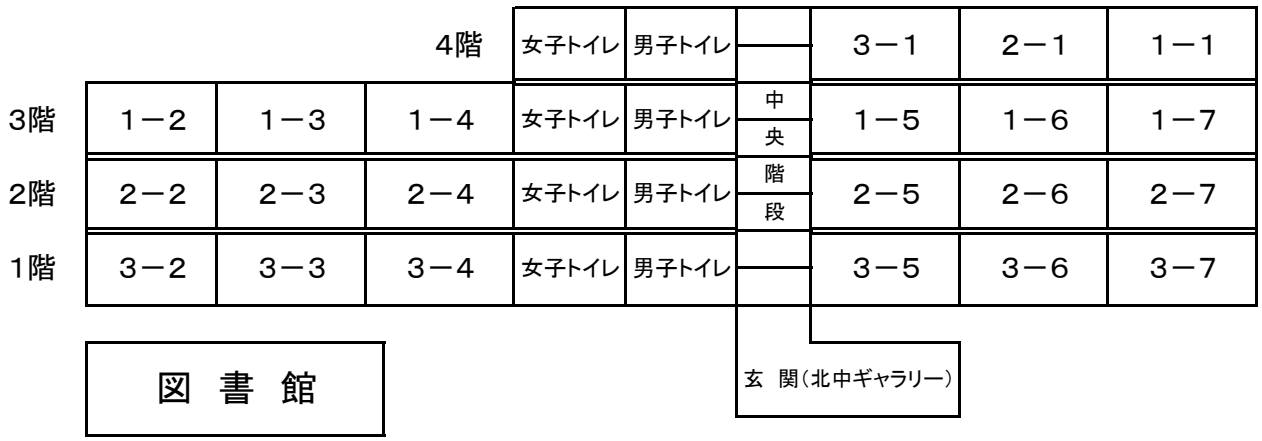

管理棟

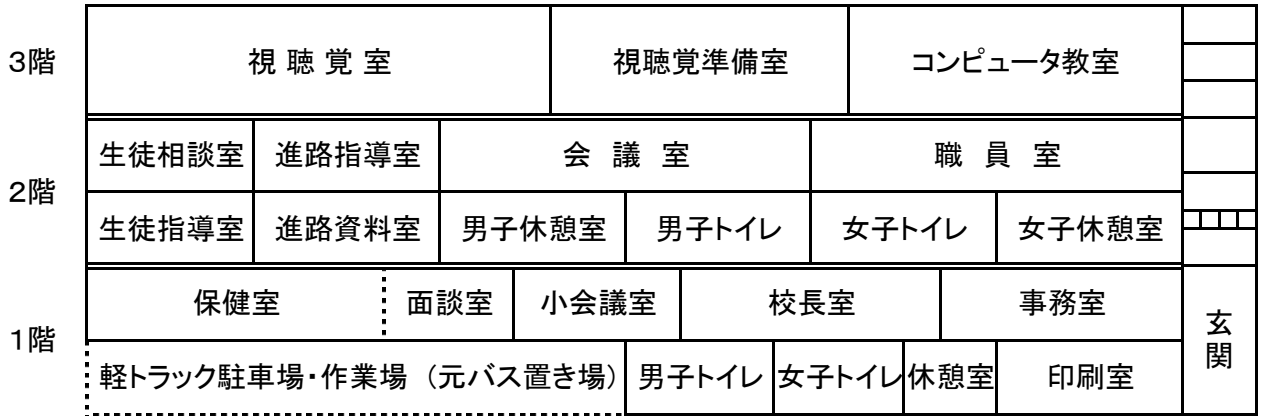

4. 教育目標、学校経営目標及び本年度の努力目標

Ⅰ　教育目標

憲法や教育基本法の精神に則り、創造的で知性・協調性に富む心豊かな人間性を育むとともに確かな判断力を身に付け、時代の変化にも柔軟に対応しうるバランスのとれた心身ともに健康な人材の育成を図る。

Ⅱ　学校経営目標

1　校訓「剛健」「誠実」「進取」に基づき、文武両道を実践し、知・徳・体の調和の取れた人材の育成を図る。
2　本校グランドデザインで策定した「育成を目指す資質・能力」「スクールポリシー」「育てたい生徒像」を全職員で共有し、教育活動の全般を通して育成していく。
3　学習指導要領の趣旨を踏まえ、生徒一人一人の「よさ」を伸ばし、次代を逞しく生き抜くための学力・資質能力と規範意識を身に付けた人間を育成する。
4　獲得した知識・技能を活用した主体的・対話的で深い学びに繋がる授業実践で、生徒の学力向上・希望進路の実現に向け、専門職集団として協働する。
5　教職に携わる使命と職責を自覚し、教育目標の具現化に向けて活気に満ちた教育活動を展開できる教職員の実践力を職員全体で高める。
6　職員の協働体制を確立し、PTA・地域との連携により、生徒の教育活動を支援する。

Ⅲ　令和５年度の努力目標

1　教育課程の適正な管理

(1) 学習指導要領に準拠した各教科時数の確保と教科指導の充実を図ることにより、学びの質を高める。
(2) 沖縄県研究指定校（学習指導要領実施に伴う「指導と評価の一体化」～三観点の指導とみとりの方法を通して更なる授業改善を図る～）の研究・充実を図る。
(3) 生徒１人１台端末環境整備を促進し、ＩＣＴ機器の効果的活用に取り組み、獲得した知識・技能を生かして、主体的・対話的で深い学びに繋がる授業実践の深化を図る。
(4) 観点別学習状況の評価の確実な実施に向け、指定研究校の強みを活かし学校内外での研修を実施・充実させる。
(5) 高校生のための学びの基礎診断で、基礎学力の定着度合いを測定把握し、生徒自身の学習改善や教師の指導法改善に生かす。

2　生徒自らの学ぶ態度の育成及び学力向上の推進

(1) 質の高い授業を創造することで、次の学びに自ら向かう生徒を育成する。
(2) 生徒の実態に応じ、生徒相互の対話による学びを取り入れ、思考・表現する機会を与えることで、他者の個性を認め、思考を深化・発展させる授業を実践・研究する。
(3) インターネット教材等の活用や読書活動の奨励等で自主学習の推進と家庭学習の習慣化を図る。
(4) 教師の専門性・授業力の向上を図るため、校内研修・校外研修への参加、公開授業・授業参観の推進を図る。
(5) 「総合的な探究の時間」を機能させ、生徒が主体的に研究活動や学習活動に取り組む態度を育成する。

3　生徒支援の充実

(1) 「凡事徹底」の精神を浸透させ、基本的生活習慣の確立と規範意識の高揚を図る。
(2) カウンセリングマインドを生かした教育相談に努め、生徒一人一人との信頼関係を築く。
(3) 命の大切さを考え、互いを認め合い、相手を思いやる心を育てる。
(4) 「主権者」、「 18 歳成人」として「自由と責任」、「権利と義務」について、意識化を図る

4　進路指導・キャリア教育の充実

(1) 特進クラスの活性化（必修講座の充実、模試の推進と活用、進路検討・相談の充実）を図るとともに大学入学共通テストや推薦制度等への対応・研究等を更に進める。
(2) 国や県等が実施する国内外派遣事業等に積極的に挑戦・参加させることで進路指導の充実を図るとともに各種講座・進路学習の充実に努め進路意識を高揚させる。

(3) 進路指導部と学年会との連携を強化し、系統的・計画的・継続的な進路指導を実践する。
(4) 教育活動全体において、キャリア教育の視点を踏まえた計画的な取組を展開する。

5　安全安心な学習環境の確保と危機管理の徹底

(1) 学校施設の整備・充実、校内緑化・美化を進めると共に、津波等の防災対策を更に進める。
(2) 危機管理マニュアルの周知を図るとともに、関係機関等との連携を深めることにより、薬物防止・健康・安全教育の充実を図る。

6　部活動・特別活動の活性化及び各種行事の充実

(1) 部活動の奨励・活性化に努め、「文武両道」を推進し、心身を鍛練する。
(2) あらゆる部活動指導場面において、教職員の人権意識の更なる高揚を図るとともに、全部活動において保護者会を結成し、学校・部顧問・部活動外部指導員との意思疎通を図る。
(3) 特別活動(学校行事、生徒会活動、HR 活動等)の充実を図り、生徒の自主性・主体性の育成に務める。
(4) 総合的な探究の時間を通して、生徒が主体的に学ぶ態度を育成する。

7　保護者、地域、同窓会との連携

(1) ホームページの充実と広報活動の更なる強化を図る。
(2) 近隣学校や保護者・地域に本校教育活動の積極的広報を行うとともに、効果的な連携・交流を促進し、学校評価の向上を図る。
(3) 保護者、地域、同窓会との連携により、本校の活性化を更に進める。

学校経営目標で示した本校グランドデザイン「育成を目指す資質・能力」「スクールポリシー」「育てたい生徒像」の実現に向け、全教職員が指導にあたる。

１．育成を目指すべき資質・能力

（育てたい資質・能力：大目標）
(1) 言語能力（全ての授業等で必須の能力で読解力や論理的思考能力の基盤）
(2) 情報活用能力（諸々のデータを目的や必要にに応じて活用する能力）
(3) 問題発見・解決能力（グローカルに探究し続ける能力）

（育てたい資質・能力：中目標）
(4) 自分の考えや行動等を認めることができる「自己肯定力」
(5) 他人の意見を謙虚に聞く習慣を身につけた「傾聴力」
(6) 事実を多面的・客観的に捉え分析できる習慣を身に付けた「思考力」
(7) 自分の意見を分かりやすく他人に伝える方法を身につけた「発信力」
(8) 多様な人々と協働して主体的に行動できる習慣を身につけた「協働力」

２．北中城高等学校のスクールポリシー

(1) 卒業認定の方針（グラデュエーションポリシー）
幅広い知識と教養を身に付け、主体的に自らの進路を切り拓く能力を育成し、多様な人々と協働しながら、将来地域や社会に貢献できる人材を送り出します。
(2) 教育の方針（カリキュラムポリシー）
確かな学力、豊かな人間性、健やかな心身を基盤として、変化する社会で自立・対応できる資質・能力を育成します。
(3) 入学者受け入れ方針（アドミッションポリシー）
本校の教育理念（育成を目指す生徒像やスクールポリシー等）を理解し、入学後は当たり前の事が当たり前にできる「凡事徹底」の精神を大切にし、次世代を創造していこうと努力・成長していく生徒を受け入れます。

３．北中城高校が目指す育成したい生徒像

(1) 日々の各教科の授業を大切にし、内容を「本理解」する生徒
(2) 部活動や学校行事等を全力で取り組み、人間性に磨きをかける生徒
(3) 地域の課題等について、柔軟な発想力や協働的な観点から解決を図る生徒
(4) 時代の変化に対応し、自文化の発信や異文化への理解・寛容を図る生徒

5．学校運営機構図

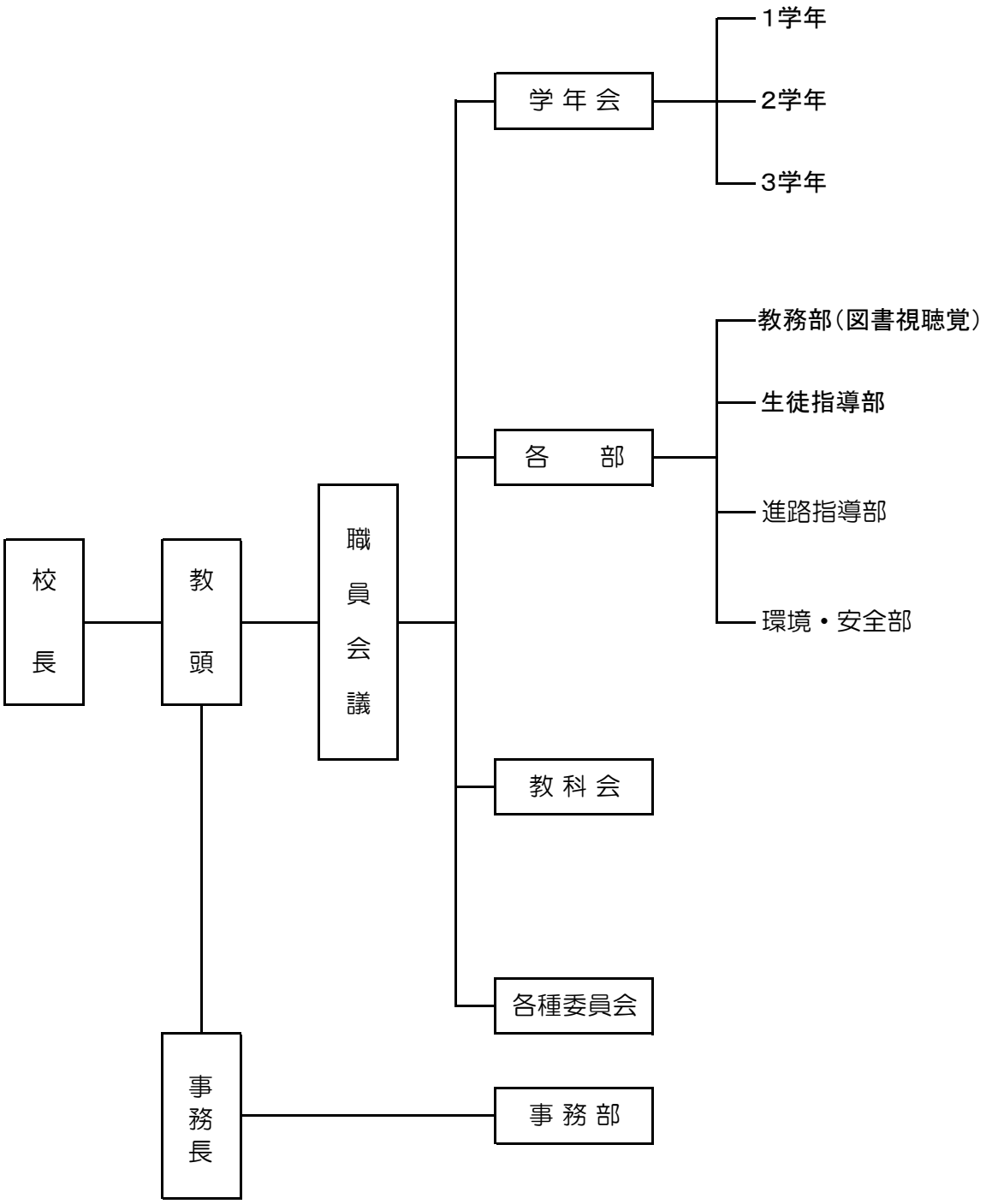
校長
教頭
職員会議
学年会
1学年
2学年
3学年
各部
教務部（図書視聴覚）
生徒指導部
進路指導部
環境・安全部
教科会
各種委員会
事務長
事務部

８．各部・学年・教科の方針・努力目標

１．　教務部

（１）基本方針

教育方針及び本年度の努力目標を達成するため、各部、学年会、各教科との連絡調整を密にして、円滑に教育活動が行われるように全教職員の共通理解と協力体制の確立をめざして、効率的な校務の運営に努める。

（２）努力目標

① 職員朝会・職員会議の円滑な進行
② 年間授業日数・授業時間数の確保および学校行事の精選
③ 各部、学年会、各教科との密接な連携と協力体制の確立
④ 重要諸表簿及び事務文書の整理・保管
⑤ 内規の整備
⑥ 保護者、地域社会およびPTAとの連携と協力体制の確立
⑦ 教育課程の研究
⑧ デジタル連絡ツールの利用推進
⑨ 校内ＬＡＮの管理および情報機器の整備・活用
⑩ 職員研修の充実
⑪ 校務支援システムの運用およびサポートの充実
⑫ 定期考査の計画的な実施
⑬ 図書館・視聴覚教室および資料の利用の促進
⑭ 読書指導、図書館利用指導の実施。返本指導の徹底
⑮ 図書および図書以外の資料の整理・充実
⑯ 視聴覚機器の整理充実

２．生徒指導部

（１）基本方針

①個々の生徒理解に努め、カウンセリングマインドをもって指導に当たり、生徒教師間の信頼関係を確立し、教師に対して生徒が心を開き、自己実現に向けさせるように指導する。
②生徒相互の信頼関係を確立し、生徒集団が集団の目的達成のため、効果的に活動できるようにする。（集団モラルの高揚）
③全職員の共通理解を深め、職員相互の協力体制の下に同一歩調で指導に当たる。
④自己コントロール力を育み、生徒心得を遵守し、秩序ある校風の樹立に積極的に参加するよう指導する。

（２）努力目標

① 基本的生活習慣の確立（勤怠指導）
② 明るく清潔な身だしなみの指導
③ 部活動の活性化
④ 交通安全指導の徹底
⑤ アルバイトに関する指導
⑥ 問題行動の未然防止（飲酒・喫煙、深夜徘徊等）
⑦ 生徒会役員の資質の向上（リーダーとしての意識の高揚）
⑧ ＨＲ役員及び各専門委員会活動の活発化

３．進路指導部

（１）基本方針

① 生徒一人ひとりが自己の能力と個性に応じた進路選択ができるように、進路指導の充実を図る。
② 進路目標を設定し、進路実現に向けて努力する態度を養う。
③ 生徒が自ら進路について考える、主体的な態度を育てる。
④ 生徒の自己理解を支援し、将来の生き方・在り方を考えさせる。
⑤ 担任、学年会をはじめとして、校内の全組織、全職員と連携をとり、全校的な協力体制の下で系統的・計画的・継続的な進路指導を行う。

（２）努力目標

① 生徒が能力と個性に応じた進路が選べるよう、個別指導を強化する。
② 進路選択の早期決定を図る。
③ 各種テストや調査等を実施し、生徒の自己理解を促進する。
④ 諸講座を計画・実施し、生徒の学力向上に努める。
⑤ 進路に関する資料を収集・整理し、生徒・職員が効果的に活用できるように努める。
⑥ 各学年会との連携の在り方を工夫する。
⑦ 特進クラスの活性化を図る。
⑧ 総合的な探究の時間の充実を図る。

（３）各学年における努力目標

１学年・・・自己を見つめ、いろいろな職業についての視野を広げさせる。
２学年・・・自らの興味・適性・能力を知り、希望進路を明確にさせる。
３学年・・・進路情報の収集と活用を徹底させ、目標進路の実現に向けた支援を行う。

４．環境・安全部

〇施設環境衛生

（１）基本方針

① 清掃の徹底や校内美化に努め、気持ちの良い学習環境づくりをする。
② 清掃活動を通して自主性と勤労意欲を高める。

（２）努力目標

① 日常の清掃の徹底と点検・指導（全職員で清掃指導にあたる）
② 清掃分担区の明確化
③ 美化委員会の自発的活動の促進
④ 清掃用具の点検・整備
⑤ 教室内外の整備
⑥ 全体清掃の設定と実施
⑦ 校内緑化の推進
⑧ セミナーハウスの管理
⑨ 防災計画の運用

〇保　健

（１）基本方針

① 生徒の健康保持増進を図る。
② 健康（健全）な生活を送る態度を育成する。
③ 学級担任、教育相談係、養護教諭、保護者との連携を密にする。
④ 健康、安全に留意し自発的、自主的な学習態度を培う。

（２）努力目標

① 健康診断の円滑な実施と事後指導の徹底
② 保健資料の収集と提供
③ 保健委員会の活性化
④ 学習環境の点検(薬剤師との連携)
⑤ エイズ教育・薬物乱用防止教育に関する資料収集、提供
⑥ 感染症予防の徹底

〇教育相談

（１）基本方針

① 教育相談(カウンセリング)活動を通して生徒のより深い理解と生徒自身の自己実現を支援する。
② 保護者、ホームルーム担任・養護教諭・専門機関等と連携し、生徒の理解と支援を実現し、自己実現を促す。

（２）努力目標

① 教育相談体制の組織的確立を図る。
② 生徒・保護者の相談しやすい教育相談体制の確立(教育相談室の気軽な利用)
③ 教育相談室の整備・資料収集・保管・データの活用
④ ホームルーム担任・教科担任・学年会・各部の係・保護者・専門機関との連携強化

５．事務部

本年度の努力目標

（１）基本方針

全職員と連携･協力し、生徒の学習環境の向上に努める。

（２）努力目標

① 幅広い知識と教養を身につけた生徒を育成するための環境作りに努める。
② 安全な施設設備の管理に努める。
③ 適正で効率的な事務遂行に努める。
④ 合規的、効果的な予算執行に努める。

６．学年会

本年度の努力目標

〇１学年会

① 基本的生活習慣を確立させる。(勤怠指導、服装指導、清掃指導の徹底、学習規律の徹底)
② 生徒・進路指導部等と連携しながら学年集会を計画的に実施し、傾聴の習慣を育成する。
③ ＬＨＲや地域探究等を通して、様々な課題の解決を図り、考えを発信できる力を育成する。
④ 学年として協働しながら、主体的に行動できるリーダーを育成する。

〇２学年会

① 教育活動全体を通して、他者と協働しながら、主体的に行動する態度を育成する。
② 自学自習の推進を図り、主体的に学習に取り組む態度を育成する。
③ 進路指導部と連携し情報活用能力を育て、進路情報の収集と進路目標の早期決定を図る。
④ 生徒指導部と連携し、基本的生活習慣を確立させ、規範意識の高揚を図る。

〇３学年会

①自己コントロール力を育み、学校生活を有意義に過ごす。
② 基本的な生活習慣を確立させる。（遅刻、無届欠課、無届欠席、清掃・身なり指導の徹底）
③ 進路指導部と連携し、生徒の進路に関する情報収集の徹底と進路目標の早期決定を図り、生徒一人一人の希望する進路が実現できるよう進路指導の充実を図る。
④ 生徒の自主的活動を促し、ホームルームの充実と効果的な運営をめざす。

８．教　科

本年度の努力目標
① 観点別学習状況評価の研究推進
② 新学習指導要領実施に伴う主体的、対話的な深い学びに繋がる授業実践

〇国　語

① 基礎的・基本的事項の定着及び学習意欲の向上を図る。
② 目的や場に応じて論理的に話したり、書いたりする表現力を育成する。
③ 学校図書館と連携して読書力を伸ばし、読書習慣を養うための活動を推進する。

〇地歴・公民

① 分かりやすい授業の工夫、興味・関心を引き起こす授業の工夫
② 時事問題等を教材として活用する。
③ 視聴覚機器・ＩＣＴの積極的活用
④ 地域(郷土)の教材化をすすめ、問題発見・解決能力を養う。
⑤ 主権者教育の充実

〇数　学

① 基礎基本の徹底を目指した取組の検討実施
② 思考力・表現力を意識した指導の検討実施
③ 観点別評価の研究及び実施
④ 数学検定に向けた取組の実施

〇理　科

① わかりやすい授業の工夫
② 基礎基本の徹底的理解と授業内容の精選
③ 実験・実習観察を通して理解力を高める工夫
④ 教材開発に取り組む。
⑤ 視聴覚機器・ICT の積極的利用
⑥ 理科教室の規律正しい利用の徹底

〇保健体育

① 生徒の健康・安全の確保に努め、健康の保持増進と体力の向上を図る。
② 学習環境を整えるなど、学習規律を徹底し、変化する社会で自立・対応できる資質能力を育成する。
③ 目標の明確化と観点別評価の工夫。
④ 生徒の能力・適性に応じ、主体的、対話的で深い学びの実現を図るよう、指導計画を工夫する。
⑤ 活動全般の反省・評価を踏まえた授業や指導計画の改善を図る。

○芸　術

音　楽

① 自己のイメージや感情を言葉や音で表現できる力を育成する。

② 感性を働かせ他者と協働しながら音楽表現を生み出し、音楽を聴いてそのよさや価値などを考えることができる学習活動の工夫を行う。

③ 我が国や郷土の伝統音楽に親しみ、生活や社会における音や音楽の動き、音楽文化についての関心や理解を深める学習活動に努める。

美　術

① 造形の要素の働きを理解する。

② 造形的な特徴などを基に、全体のイメージや作風、様式などで捉えることを理解する。

③ 美術文化に親しみ、心豊かな生活や社会を創造していく態度を養う。

書　道

① 用筆・運筆から生み出される書の表現性を理解し、効果的に表現出来る力を育てる。

② 書の美を味わい捉えることができるよう、学習や教材提示の方法に工夫を行う。

③ 書の伝統と文化に親しみ、書を通して心豊かな生活や社会を創造していく態度を養う。

○英　語

① 基礎基本の充実

② ＡＬＴの有効活用

③ コミュニケーション能力の育成と国際理解教育の推進

○家　庭

① 学習を通して生活を見つめさせる。

② 実習等を通して責任感と協力心を養い、人との関わりや、完成の喜びを体験させる。

③ 生徒の実態や地域に合った教材を工夫する。

○情　報

① コンピュータやネットワークなどの活用を通して、情報を適切に収集・処理・発信するための基礎的な知識と技能を習得させる。

② 情報を主体的に活用しようとする態度と情報モラルの育成に努める。

③ 生徒の実態に合わせた教材の作成と授業形態の実践に努める。

9. 教育課程表

令和5年度入学生　(1年生)　　普通科　教育課程表　　沖縄県立北中城高等学校　全日制課程

共通・専門	教科	学年・類型等 科目	標準単位	1年	2年 普通 文系	2年 普通 理系	2年 特進 文系	2年 特進 理系	3年 普通 文系 必修	3年 普通 文系 他選A	3年 普通 文系 他選B	3年 普通 理系 必修	3年 普通 理系 他選A	3年 普通 理系 他選B	3年 特進 文系 必修	3年 特進 理系 必修	3年 特進 理系 理科選択	各教科の単位数の合計	備考
各学科に共通する各教科・科目（共通教科・科目）	国語	現代の国語	2	2															
		言語文化	2	2															
		論理国語	4		2	2	2	2	3			3			2	2		13～17	論理国語は2･3年
		文学国語	4		2	2	2	2	2			2			2	2			継続履修
		古典発展Ⅰ	学設				2	2											
		古典発展Ⅱ	学設												2				
		国語教養	学設							②	②		②	②					
	地理歴史	地理総合	2	2															
		歴史総合	2		2	2	2	2											
		地理探究	3						4						3	3		4～10	
		日本史探究	3																
		沖縄の歴史	学設							②			②						
		地理応用	学設												2				
		日本史応用	学設																
	公民	公共	2	2															
		政治経済	2		2							2			2	2		4～6	
		倫理	2						2										
	数学	数学Ⅰ	3	3															
		数学Ⅱ	4		4	4	4	4											
		数学Ⅲ	3									3				3		12～18	
		数学A	2	2															
		数学B	2			2	3	3		②									
		数学C	2									2				2			
		総合数学A	学設						3										
		総合数学B	学設								②			②					
		特数A	学設												3				
	理科	物理基礎	2																
		物理	4							②……②			②……②						
		化学基礎	2	2														8～16	
		化学	4		2	2	2	2	2	②……②			②……②				4		
		生物基礎	2		2	2	2	2											
		生物	4							②……②		4	②……②		4	4			
		地学基礎	2																
		地学	4																
		化学総合	学設																
	保健体育	体育	7～8	3	3	3	2	2	2			2			2	2			
		保健	2	1	1	1	1	1										9～12	
		総合スポーツ	学設							②	②		②	②					
	芸術	音楽Ⅰ	2																
		音楽Ⅱ	2																
		音楽Ⅲ	2							②			②					2～8	
		美術Ⅰ	2	2															
		美術Ⅱ	2		2	2													
		美術Ⅲ	2							②			②						
		書道Ⅰ	2																
		書道Ⅱ	2																
		探求音楽	学設								②			②					
		探求美術	学設								②			②					
		探求書道	学設								②			②					
	外国語	英語コミュニケーションⅠ	3	3															
		英語コミュニケーションⅡ	4		4	4	4	4											
		英語コミュニケーションⅢ	4						4			4			4	4		13～15	
		論理・表現Ⅰ	2	2															
		英語総習	学設								②			②	2				
	家庭	家庭総合	4		2	2			2			2							2,3年で分割履修
		家庭基礎	2				2	2										2～8	
		保育	学設							②			②						
		食物	学設							②	②		②	②					
	情報	情報Ⅰ	2	2														2～4	
		情報応用	学設							②			②						
共通科目単位数　合計				28	28	28	28	28	28			28			28	28		84	
科目単位数　合計				28	28	28	28	28	28			28			28	28		84	
総合的な探究の時間		孵がわい北高		1	1	1	1	1	1			1			1	1		3	
特別活動		ホームルーム活動		1	1	1	1	1	1			1			1	1		3	
単位数総合計				30	30	30	30	30	30			30			30	30		90	

1. 足かけ印はその中から1科目を選択する。
2. 「音楽Ⅱ・Ⅲ」、「美術Ⅱ・Ⅲ」、「書道Ⅱ」は、それぞれⅠ・Ⅱで履修した科目のⅡ・Ⅲが選択可能である。
3. 「物理」、「化学」、「生物」、「地学」は、それぞれの「基礎を付した科目」を履修した生徒が、選択できる。
4. 2年次より選択制をとる。(文系：文系科目を主とする。理系：理数系科目を主とする)
5. ○で囲んだ数字は、教科を越えた選択科目の単位数とする。
6. 3年普通 「化学」「生物」については他選A、他選Bで同一科目で4単位で履修する。2単位のみの履修は認めない。

令和4年度入学生　(2年生)　　普通科　教育課程表　　沖縄県立北中城高等学校　全日制課程

共通・専門	教科	学年・類型等		1年	2年				3年									各教科の単位数の合計	備考
					普通		特進		普通						特進				
									文系			理系			文系	理系			
		科目	標準単位		文系	理系	文系	理系	必修	他選A	他選B	必修	他選A	他選B	必修	必修	理科選択		
各学科に共通する各教科・科目（共通教科・科目）	国語	現代の国語	2	2															
		言語文化	2	2															
		論理国語	4		2	2	2	2	3			3			2	2		13～17	論理国語は2･3年継続履修
		文学国語	4		2	2	2	2	2			2			2	2			
		古典発展Ⅰ	学設				2	2											
		古典発展Ⅱ	学設												2				
		国語教養	学設							②	②		②	②					
	地理歴史	地理総合	2	2															
		歴史総合	2		2	2	2	2											
		地理探究	3						4						3	3		4～10	
		日本史探究	3																
		沖縄の歴史	学設							②			②						
		地理応用	学設												2				
		日本史応用	学設																
	公民	公共	2	2															
		政治経済	2		2							2			2	2		4～6	
		倫理	2						2										
	数学	数学Ⅰ	3	3															
		数学Ⅱ	4		4	4	4	4											
		数学Ⅲ	3									3				3		12～18	
		数学A	2	2															
		数学B	2			2	3	3		②									
		数学C	2									2				2			
		総合数学A	学設						3										
		総合数学B	学設								②			②					
		特数A	学設												3				
	理科	物理基礎	2																
		物理	4							②……②			②……②						
		化学基礎	2	2														8～16	
		化学	4		2	2	2	2	2	②……②			②……②				4		
		生物基礎	2		2	2	2	2											
		生物	4							②……②		4	②……②		4	4			
		地学基礎	2																
		地学	4																
		化学総合	学設																
	保健体育	体育	7～8	3	3	3	2	2	2			2			2	2			
		保健	2	1	1	1	1	1										9～12	
		総合スポーツ	学設							②	②		②	②					
	芸術	音楽Ⅰ	2																
		音楽Ⅱ	2																
		音楽Ⅲ	2							②			②					2～8	
		美術Ⅰ	2	2															
		美術Ⅱ	2		2	2													
		美術Ⅲ	2							②			②						
		書道Ⅰ	2																
		書道Ⅱ	2																
		探求音楽	学設								②			②					
		探求美術	学設								②			②					
		探求書道	学設								②			②					
	外国語	英語コミュニケーションⅠ	3	3															
		英語コミュニケーションⅡ	4		4	4	4	4											
		英語コミュニケーションⅢ	4						4			4			4	4		13～15	
		論理・表現Ⅰ	2	2															
		英語総習	学設								②			②	2				
	家庭	家庭総合	4		2	2			2			2							2,3年で分割履修
		家庭基礎	2				2	2										2～8	
		保育	学設							②			②						
		食物	学設							②	②		②	②					
	情報	情報Ⅰ	2	2														2～4	
		情報応用	学説							②			②						
共通科目単位数　合計				28	28	28	28	28	28			28			28	28		84	
科目単位数　合計				28	28	28	28	28	28			28			28	28		84	
総合的な探究の時間		孵がわい北高		1	1	1	1	1	1			1			1	1		3	
特別活動		ホームルーム活動		1	1	1	1	1	1			1			1	1		3	
単位数総合計				30	30	30	30	30	30			30			30	30		90	

1. 足かけ印はその中から1科目を選択する。
2. 「音楽Ⅱ・Ⅲ」、「美術Ⅱ・Ⅲ」、「書道Ⅱ」は、それぞれⅠ・Ⅱで履修した科目のⅡ・Ⅲが選択可能である。
3. 「物理」、「化学」、「生物」、「地学」は、それぞれの「基礎を付した科目」を履修した生徒が、選択できる。
4. 2年次より選択制をとる。（文系：文系科目を主とする。理系：理数系科目を主とする）
5. ○で囲んだ数字は、教科を越えた選択科目の単位数とする。
6. 3年普通 「化学」「生物」については他選A、他選Bで同一科目で4単位で履修する。2単位のみの履修は認めない。

令和３年度入学生(3年生)　　普通科 教育課程表　　沖縄県立北中城高等学校　全日制課程

共通・専門	教科	学年・類型等 科目	標準単位	1年	2年 普通	2年 特進	3年 普通 必修	3年 普通 他選A	3年 普通 他選B	3年 特進 共通 必修	3年 特進 文系 必修	3年 特進 文系 他教科選択	3年 特進 理系 必修	3年 特進 理系 理科選択	各教科の単位数の合計	備考
各学科に共通する各教科・科目（共通教科・科目）	国語	国語総合	4	4												
		現代文B	4		3	3	2			3					13～17	2,3年で分割履修
		古典B	4		2	3	2			2						2,3年で分割履修
		国語教養	学設								2					
	地理歴史	世界史A	2	2												
		日本史B	4		3	3	2			2						日本史・地理Bは
		地理B	4												7～9	2,3年で分割履修
		日本史応用	学設													
		地理応用	学設								2					
		沖縄の歴史	学設													
	公民	倫理	2				2									
		政治・経済	2				2			2					4～6	
		現代社会	2	2												
	数学	数学Ⅰ	3	3												
		数学Ⅱ	4		4	4										
		数学Ⅲ	5										5			
		数学A	2	2											11～16	
		数学B	2			2										
		総合数学A	学設				2									
		総合数学B	学設													
		特数A	学設								3					
	理科	科学と人間生活	2				3									
		物理基礎	2													
		物理	4													
		化学基礎	2	2												
		化学	4		2	2										
		生物基礎	2		2	2		②	②	4				4	9～14	
		生物	4													
		地学基礎	2													
		地学	4													
	保健体育	体育	7～8	3	3	2	3			2						
		保健	2	1	1	1									9～13	
		総合スポーツ	学設													
	芸術	音楽Ⅰ	2													
		音楽Ⅱ	2													
		音楽Ⅲ	2													
		美術Ⅰ	2	2												
		美術Ⅱ	2		2											
		美術Ⅲ	2												2～8	
		書道Ⅰ	2													
		書道Ⅱ	2													
		探求音楽	学設													
		探求美術	学設													
		探求書道	学設													
	外国語	ｺﾐｭﾆｹｰｼｮﾝ英語Ⅰ	3	3												
		ｺﾐｭﾆｹｰｼｮﾝ英語Ⅱ	4		4	4									13～15	
		ｺﾐｭﾆｹｰｼｮﾝ英語Ⅲ	4				4			4						
		英語表現Ⅰ	2	2												
		英語総習	学設								2					
	家庭	家庭総合	4		2		2									
		家庭基礎	2			2									2～6	
		食物	学設													
		保育	学設													
	情報	社会と情報	2	2											2～4	
		情報の科学	2													
共通科目単位数　合計				28	28	28	28			28					84	
科目単位数　合計				28	28	28	28			28					84	
総合的な探究の時間		孵がわい北高		1	1	1	1			1					3	
特別活動		ホームルーム活動		1	1	1	1			1					3	
単位数総合計				30	30	30	30			30					90	

1. (　)内の数字は単位数を表す。
2. 足かけ印はその中から1科目を選択する。
3. 「音楽Ⅱ」、「美術Ⅱ」、「書道Ⅱ」は、Ⅰで履修した科目のⅡが選択可能である。
4. 「物理」、「化学」、「生物」、「地学」は、それぞれの「基礎を付した科目」を履修した生徒が、選択できる。
5. 特進では3年次で選択制をとる。(文系:文系科目を主とする。理系:理数系科目を主とする)
6. ○で囲んだ数字は、教科を越えた選択科目の単位数とする。
7. 3年普通 「総合数学A」「化学」「生物」については他選A、他選Bで同一科目で4単位で履修する。2単位のみの履修は認めない。

１０．使用教科書及び副読本

令和5年度　使用教科書

教科	発行所	科目	教科書番号	書　　名	使用学年	必修or選択
国語	第一学習社	現代の国語	現国715	高等学校　標準現代の国語	1	必修
国語	第一学習社	言語文化	言文715	高等学校　標準言語文化	1	必修
国語	第一学習社	文学国語	文国710	標準文学国語	2	必修
国語	第一学習社	論理国語	論国712	標準論理国語	2	必修
国語	東京書籍	古典B	古B329	新編古典B	3	必修
国語	東京書籍	現代文B	現B321	新編現代文B	3	必修
地歴	第一学習社	地理総合	地総706	高等学校 地理総合	1	必修
地歴	帝国書院	地図		標準高等地図	1	必修
地歴	第一学習社	歴史総合	歴総711	高等学校 新歴史総合	2	必修
地歴	帝国書院	地理B	地B304	新詳地理B	3	選択
地歴	帝国書院	地図	地図309	標準高等地図	3	選択
公民	第一学習社	公共	公共711	高等学校　新公共	1	必修
公民	第一学習社	倫理	倫理310	高等学校　改訂版　倫理	3	選択
公民	第一学習社	政治・経済	政経309	高等学校　改訂版　政治・経済	3	必修
数学	啓林館	数学Ⅰ	数Ⅰ710	新編数学Ⅰ	1	必修
数学	数研出版	数学Ⅰ	数Ⅰ713	高等学校　数学Ⅰ	1	必修
数学	啓林館	数学A	数A710	新編数学A	1	必修
数学	数研出版	数学A	数A713	高等学校　数学A	1	必修
数学	数研出版	数学Ⅱ	数学Ⅱ710	高等学校　数学Ⅱ	2	必修
数学	啓林館	数学Ⅱ	数学Ⅱ 707	新編数学Ⅱ	2	必修
数学	数研出版	数学Ⅲ	数Ⅲ323	改訂版　高等学校　数学Ⅲ	3	選択
数学	数研出版	数学B	数B 711	高等学校　数学B	2	選択
数学	数研出版	数学B	数B 327	新編数学B	3	選択
理科	東京書籍	化学基礎	化基702	新編化学基礎	1	必修
理科	第一学習社	科学と人間生活	科人309	高等学校　改訂　科学と人間生活	3	必修
理科	第一学習社	物理基礎	物基710	高等学校　新物理基礎	2	選択
理科	数研出版	物理	物理313	改訂版　物理	3	選択
理科	東京書籍	化学	化学309	改訂　新編化学	3	選択
理科	数研出版	生物基礎	生物708	高等学校　生物基礎	2	必修
理科	数研出版	生物	生物310	改訂版　生物	3	選択
理科	啓林館	地学基礎	地基703	高等学校　地学基礎	2	選択
理科	啓林館	地学	地学303	地学　改訂版	3	選択
保体	第一学習社	保健	保体703	高等学校　保健体育　Textbook	1	必修
保体	第一学習社	保健	保体704	高等学校　保健体育　Activity	1	必修
保体	大修館書店	保健	保体701	現代高等保健体育	2	必修
芸術	教育芸術社	音楽Ⅰ	音Ⅰ703	MOUSA 1	1	選択
芸術	光村図書出版	美術Ⅰ	美Ⅰ701	美術１	1	選択
芸術	教育出版	書道Ⅰ	書Ⅰ704	書道Ⅰ	1	選択
芸術	教育芸術社	探求音楽	音Ⅰ310	MOUSA 1	3	選択
芸術	教育出版	音楽Ⅱ	音Ⅱ703	MOUSA2	2	選択
芸術	教育出版	音楽Ⅲ	音Ⅲ304	音楽Ⅲ　改訂版	3	選択

芸術	日本文教出版	美術Ⅱ	美Ⅱ 701	美術２	2	選択
芸術	日本文教出版	美術Ⅲ	美Ⅲ304	高校生の美術３	3	選択
芸術	教育出版	書道Ⅱ	書Ⅱ　703	書道Ⅱ	2	選択
芸術	光村図書出版	探求書道	書Ⅰ 308	書Ⅰ	3	選択
外国	三省堂	英語コミュニケーションⅠ	ＣⅠ708	ＭＹ　ＷＡＹ English Communication Ⅰ	1	必修
外国	三省堂	論理・表現Ⅰ	論Ⅰ705	MY WAY Logic and Expression Ⅰ	1	必修
外国	三省堂	コミュニケーション英語Ⅱ	ＣⅡ708	MY WAY English Communication Ⅱ New Edition	2	必修
外国	桐原書店	コミュニケーション英語Ⅲ	コⅢ348	WORLD TREK English Communication Ⅲ New Edition	3	必修
家庭	第一学習社	家庭基礎	家基710	高等学校　家庭基礎　持続可能な未来をつくる	2	必修
家庭	第一学習社	家庭総合	家総706	高等学校　家庭総合　持続可能な未来をつくる	2	必修
家庭	東京書籍	家庭総合	家総307	家庭総合　自立・共生・創造	3	必修
情報	東京書籍	情報Ⅰ	情Ⅰ702	情報Ⅰ　Step Forward!	1	必修
情報	東京書籍	情報の科学	情科306	情報の科学	3	選択

令和5年度　使用準教科書

教科	発　行　所	科　目	著　者　名	副　読　本　名	使用学年	必修or選択
国語	数研出版	国語教養	数研出版編集部	実践　国語常識・作文ステップアップ	3	選択
外国	数研出版	英語総習	数研出版編集部	英語４技能テストへのアプローチ1	3	選択
地歴	東洋企画	沖縄の歴史	新城俊昭	書き込み教科書　三訂版　高等学校　琉球・沖縄の歴史と文化	3	選択

令和5年度　使用副読本

教科	発　行　所	科　目	著　者　名	副　読　本　名	使用学年	必修or選択
国語	浜島書店	現代の国語	浜島書店編集部	巻頭増補版　最新国語便覧	１・２	必修
国語	いいずな書店	言語文化	中野幸一監修　池田修司/宮下拓三著	key&point みるみる覚える古文単語３００＋敬語３０	特進1～3年	必修
国語	尚文出版	言語文化	水野左千夫編	三訂版　完全傍訳　やさしくくわしい　古典文法	特進1～3年	必修
国語	尚文出版	言語文化	尚文出版編集部	修訂版　やさしくくわしい古典文法ノート	特進1～3年	必修
国語	尚文出版	現代の国語	尚文出版編集部	常用漢字　ダブルクリア　四訂版	１・２	必修
国語	尚文出版	現代の国語	尚文出版編集部	必携　～句法と語彙の定着を図る～新説明漢文ノート	特進1･2年	必修
国語	いいずな書店	現代文B	いいずな書店編集部	ほんものの力がつく現代語練習帳　ことのは	3	必修
国語	尚文出版	古典B	尚文出版編集部	修訂版　必携　新明説漢文ノート	特進1～3年	必修
国語	尚文出版	古典B	尚文出版編集部	必携　新明説漢文	特進1･2年	必修
国語	数研出版	現代文B	数研出版編集部	クリアカラー　国語便覧	3	必修
地歴	第一学習社	地理総合	第一学習社	地理総合ノート	1	必修
地歴	第一学習社	歴史総合	第一学習社	新歴史総合ノート	2	必修
地歴	帝国書院	歴史総合	帝国書院	明解歴史総合図説　シンフォニア　初訂版	特進2年	必修
地歴	帝国書院	地理B	帝国書院	新詳地理Bノート	3	必修
地歴	帝国書院	地理B	帝国書院	新詳地理資料COMPLETE2022	特進3年	必修
地歴	東京書籍	日本史B	東京書籍	新選日本史Bワークノート	3	必修
地歴	帝国書院	日本史B	帝国書院	図説日本史通覧	特進3年	必修
公民	第一学習社	公共	第一学習社	新公共ノート	1	必修
公民	浜島書店	政治経済	浜島書店編集部	最新図説　政経	特進3年	必修
公民	第一学習社	政治経済	第一学習社	政治経済ノート	2	選択
公民	第一学習社	政治経済	第一学習社	改訂版　政治･経済ノート	3	必修
公民	第一学習社	倫理	第一学習社	改訂版　倫理ノート	3	選択

数学	数研出版	数学Ⅰ・A	数研出版編集部	新課程　基本と演習テーマシリーズ　数学Ⅰ＋A	1	必修
数学	新興出版社啓林館	数学Ⅰ・A	高校数学研究会/啓林館編集部	問題集ステップアップノート＜数学Ⅰ＋A＞	1	必修
数学	数研出版	数学Ⅱ・B	数研出版編集部	新課程　基本と演習テーマシリーズ　数学Ⅱ＋B	特進2年	必修
数学	新興出版社啓林館	数学Ⅱ	高校数学研究会/啓林館編集部	問題集ステップアップノート＜数学Ⅱ＞	2	必修
数学	数研出版	数学Ⅲ	数研出版編集部	改訂版　基本と演習テーマシリーズ　数学Ⅲ	特進3年	選択
数学	数研出版	特数A	数研出版編集部	改訂版　数学Ⅰ･A＋Ⅱ･B標準演習PLAN100	特進3年	選択
数学	数研出版	特数A	数研出版編集部	改訂版　リンク数学演習Ⅰ･A受験編a+b	特進3年	選択
数学	新興出版社啓林館	総合数学A	高校数学研究会/啓林館編集部	新課程　問題集ステップアップノート〈数学Ⅰ＋A〉	3	選択
数学	数研出版	総合数学B	数研出版編集部	改訂版　リンク数学演習Ⅰ･A受験編a+b	3	選択
数学	新興出版社啓林館	数学B	高校数学研究会/啓林館編集部	問題集ステップアップノート〈数学B〉	2	選択
数学	数研出版	数学B	数研出版編集部	改訂版　書き込み式Study-Upノートシリーズ　数学B	3	選択
理科	第一学習社	化学基礎	第一学習社	新課程版ネオパルノート　化学基礎	1	必修
理科	第一学習社	物理基礎	第一学習社	新課程版　ネオパルノート　物理基礎	2	選択
理科	数研出版	生物基礎	数研出版	新課程　生物基礎　学習ノート	2	必修
理科	啓林館	地学基礎	啓林館	Navi&トレーニング　地学基礎　新訂版	2	選択
理科	第一学習社	科学と人間生活	第一学習社	改訂　ネオパルノート　科学と人間生活	3	必修
理科	数研出版	生物	数研出版	看護系受験問題集　生物基礎＋生物	3	選択
理科	数研出版	生物	数研出版	改訂版　生物学習ノート	3	選択
理科	東京書籍	化学	東京書籍	改訂 新編　化学　ニューサポート	3	選択
理科	数研出版	物理	数研出版	フォローアップドリル物理　力と運動・熱と気体	特進3年	選択
理科	数研出版	物理	数研出版	フォローアップドリル物理　原子	特進3年	選択
理科	数研出版	物理	数研出版	フォローアップドリル物理 波	特進3年	選択
理科	数研出版	物理	数研出版	フォローアップドリル物理　電気と磁気	特進3年	選択
保体	第一学習社	保健	第一学習社編集部	保健体育ノート	1	必修
保体	大修館書店	保健	大修館書店編集部	現代高等　保健体育ノート	2	必修
外国	三省堂	英語コミュニケーションⅠ	三省堂編修所	MY WAY English Communication Ⅰ　workbook (standard)	1	必修
外国	三省堂	コミュニケーション英語Ⅱ	三省堂編修所	MY WAY English Communication Ⅱ workbook (standard)	2	必修
外国	桐原書店	コミュニケーション英語Ⅲ	桐原書店編集部	WORLD　TREK CommunicationⅢ New Edition workbook	3	必修
外国	桐原書店	英語コミュニケーションⅠ	荻野　治雄	DataBase4500　5th Edition	特進1年	必修
外国	いいずな書店	英語コミュニケーションⅠ	塊　タカユキ　編著者	総合英語　Evergreen	特進1年	必修
外国	いいずな書店	英語コミュニケーションⅠ	いいずな書店編集部	総合英語　Evergreen　English Grammar updated 25 Lessons	特進1年	必修
外国	いいずな書店	コミュニケーション英語Ⅱ	いいずな書店編集部	Listening Platform 1	2	必修
外国	数研出版	コミュニケーション英語Ⅱ	数研出版編集部	英語４技能型ﾃｽﾄへのｱﾌﾟﾛｰﾁ０	特進2年	必修
外国	数研出版	コミュニケーション英語Ⅲ	英語問題研究所	英語速読ﾃｽﾄJet Reading　Level2	特進3年	必修
外国	啓林館	コミュニケーション英語Ⅲ	野村真理・伊達民和・友田芳子	Listening Box 1　四訂版	特進3年	必修
外国	第一学習社	英語総習	第一学習社	英語総合問題　raise2 second edition	3	選択
外国	桐原書店	英語総習	小森清久・出雲富士子	共通ﾃｽﾄﾘｽﾆﾝｸﾞｵﾘｼﾞﾅﾙ問題集TOUCH10	3	選択
家庭	第一学習社	家庭基礎	第一学習社	学習内容のまとめと作業　家庭基礎学習ノート	2	必修
家庭	第一学習社	家庭総合	第一学習社	学習内容のまとめと作業　家庭総合学習ノート	2	必修
家庭	東京書籍	家庭総合	東京書籍	自立・共生・創造　家庭総合学習ノート	3	必修
情報	東京書籍	情報Ⅰ	東京書籍	情報Ⅰ　学習ノート	1	必修

11. 各期卒業者数

期	男　子	女　子	計	累　計
1	89	129	218	218
2	100	146	246	464
3	105	143	248	712
4	105	162	267	979
5	113	148	261	1240
6	113	184	297	1537
7	122	166	288	1825
8	133	155	288	2113
9	136	155	291	2404
10	144	146	290	2694
11	123	152	275	2969
12	126	153	279	3248
13	111	177	288	3536
14	98	170	268	3804
15	100	165	265	4069
16	111	153	264	4333
17	119	158	277	4610
18	116	155	271	4881
19	118	149	267	5148
20	110	155	265	5413
21	131	135	266	5679
22	139	125	264	5943
23	123	148	271	6214
24	107	117	224	6438
25	129	142	271	6709
26	128	138	266	6975
27	153	118	271	7246
28	136	133	269	7515
29	116	138	254	7769
30	114	163	277	8046
31	145	132	277	8323
32	115	145	260	8583
33	137	135	272	8855
34	135	138	273	9128
35	140	126	266	9394
36	125	140	265	9659
37	136	132	268	9927
38	135	133	268	10195

12. 校　時　表

５０分授業					４５分授業				
朝　学	０８：４５	～	０８：５５		朝　学	０８：４５	～	０８：５５
ＳＨＲ	０８：５５	～	０９：０５		ＳＨＲ	０８：５５	～	０９：０５
１校時	０９：１５	～	１０：０５		１校時	０９：１５	～	１０：００
２校時	１０：１５	～	１１：０５		２校時	１０：１０	～	１０：５５
３校時	１１：１５	～	１２：０５		３校時	１１：０５	～	１１：５０
４校時	１２：１５	～	１３：０５		４校時	１２：００	～	１２：４５
昼　食	１３：０５	～	１３：５０		昼　食	１２：４５	～	１３：３０
５校時	１３：５５	～	１４：４５		５校時	１３：３５	～	１４：２０
６校時	１４：５５	～	１５：４５		６校時	１４：３０	～	１５：１５
清　掃	１５：４５	～	１６：００		清　掃	１５：１５	～	１５：３０
ＳＨＲ	１６：００	～	１６：０５		ＳＨＲ	１５：３０	～	１５：３５

13. 出身中学校別生徒数

令和5年4月7日現在

中学校名	1年	2年	3年	総計
美東	53	50	49	152
沖縄東	30	38	40	108
北中城	41	41	43	125
中城	36	24	35	95
宮里	12	16	20	48
安慶田	15	8	18	41
コザ	11	14	17	42
普天間	22	14	9	45
美里	2	2	7	11
越来	7	11	7	25
山内	13	11	2	26
宜野湾	16	14	6	36
具志川	5	3	3	11
具志川東		1		1
北谷		3		3
桑江	1			1
真志喜	3	2	1	6
与勝	1	5	1	7
高江洲	2	2	1	5
あげな	2			2
琉大附属	1	7	1	9
金武			1	1
読谷	1	1		2
アミークス			1	1
羽地	1			1
松城			1	1
玉城	1			1
北			1	1
名護			1	1
西原		1		1
西原東		2		2
嘉手納		1		1
古堅	1			1
首里	1			1
嘉数	1	2		3
渡嘉敷			1	1
県外		1	2	3
合　　計	279	274	268	821

15. 年間行事計画

令和５年度

4月行事予定表

日	曜	行	事	朝学習	授業実施計画 朝	1	2	3	4	5	6	時数合計	授業日	備考
1	土													
2	日													
3	月		新規採用職員辞令交付式(14:30)											
4	火		新任職員ｵﾘｴﾝﾃｰｼｮﾝ(午前) 企画委員会(午前)職員会議①(発足・午後) キャリア・総探委員会①											
5	水		部会・学年会(午前)教科会(午後) 臨時的任用職員等研修会											
6	木		体育祭実行委員会(職員)											
7	金	始業式・就任式　第41回入学式　LHR(学級開き) 県財団奨学金保護者説明会(新入生希望者) 身なり強化期間(～18日)			／	行	行	L	／	／	／	1	1	
8	土													
9	日													
10	月	尿検査①　第1回実力テスト(第1回スタサポ) 部室清掃の日 人権の日 自転車通学者の集い①(放課後)			／	※	※	※	※	※	※	6	2	
11	火	尿検査② 1学年ｵﾘｴﾝﾃｰｼｮﾝ(1～4校時)　LHR(5校時:★　6校時: 対面式・部紹介・結団式(80分)) 県財団奨学金希望者説明会(2.3年生)			／	△	△	△	△	L	L	6	3	
12	水	身体測定・1年生心電図・胸部X線検査(午前中) 新体力テスト(午後) 総(Classi登録)　自転車通学者の集い②(放課後)	就職指導担当者等連絡協議会 高等学校特別支援教育実践推進研修		▼	行	行	行	●	●	●	4	4	
13	木	歯科検診(午前中)　LHR(ｷｬﾘﾊﾟｽ) 総合学力記述模試①(3年希望者)		T	／	○	○	○	○	総	L	6	5	
14	金	授業料納付日　1年生個人写真撮影(授業と並行) 県財団奨学金継続者説明会　2学年集会	第1回校長研修会		▼	○	○	○	○	○	○	7	6	
15	土	総合学力記述模試②(3年希望者) おきなわ地域教育の日												
16	日	家庭の日・ファミリーの日												
17	月	3学年集会　遅刻0週間(～21日) 制服の調整期間(～5/15) 新体力ﾃｽﾄ予備日(456)　少年を守る日	内規検討委員会①		▼	○	○	○	○	○	○	7	7	
18	火	前期課外講座開始　第1回追試申込(～21日)	教育課程委員会①		▼	○	○	○	○	○	○	7	8	
19	水	内科検診①(午前中) LHR(心理検査20分) 総(Classi活用法)	Classi職員研修 新任校長研修会		▼	○	○	○	○	総	L	7	9	
20	木	全統共通ﾃｽﾄ模試①(3年希望者)	企画委員会		▼	○	○	○	○	○	○	7	10	
21	金	新入生歓迎球技大会 少年を守る日			／	行	行	行	行	行	行	0	11	
22	土	全統共通ﾃｽﾄ模試②(3年希望者)												
23	日													
24	月	学校取扱金引落日(1回目)	職員会議②		▼	○	○	○	○	○	○	7	12	
25	火	火災避難訓練(6校時) 第3回公務員模試 特進クラス保護者向け講演会	体育祭実行委員会(職員) インターンシップ担当教諭連絡協議会①		▼	○	○	○	○	○	●	7	13	金の授業
26	水	尿検査(2次①)　内科健診②(午前中) 総(1年:VRT適性診断)　体育祭生徒実行委員①	生徒指導連絡協議会・教育相談実践事例研修会①		▼	○	○	○	○	総	L	7	14	
27	木	尿検査(2次②) KJ就職事前ガイダンス	新任教頭研修会	T	／	○	○	○	○	○	○	6	15	
28	金	遠足			／	行	行	行	行	行	行	0	16	
29	土	昭和の日												
30	日													
		今月の授業日数　16日	累計　16　日		9	12	12	13	13	13	13	85	16	

備考

1学年図書館オリエンテーション
心電図・胸部X線もれ検査

		1年	2年	3年
授業日数	月	16	16	16
	累計	16	16	16
授業時間	月	85	85	85
	累計	85	85	85

○：普通授業，△：短縮授業，※：テスト　▼朝学

令和５年度

５月行事予定表

日	曜	行事		朝学習	授業実施計画 朝	1	2	3	4	5	6	時数合計	授業日	備考
1	月				▼	○	○	○	○	○	○	7	17	月12345金6
2	火	授業参観(56校時/PTA総会内容はYoutubeにて期間限定配信予定)			▼	○	○	○	○	○	○	7	18	
3	水	憲法記念日												
4	木	みどりの日												
5	金	子どもの日												
6	土	人権の日												
7	日													
8	月	部室清掃の日	中堅研(10.年研)①		▼	○	○	○	○	○	○	7	19	
9	火		体育祭実行委員会(職員) 高等学校生徒就学支援センター説明会及び中途退学対策担当者連絡協議会		▼	○	○	○	○	○	○	7	20	
10	水	内科検診③(午前中) 人権の日	企画委員会 特別支援教育コーディネーター養成研修(中頭)		▼	○	○	○	○	総	L	7	21	
11	木		キャリア・総探委員会② 学年主任研修 第56次支部教研発足集会		▼	○	○	○	○	○	○	7	22	
12	金	中間考査①(3年のみ)	職員会議③ 第1回教頭研修会 特別支援教育コーディネーター養成研修(中頭)		▼	○	○	○	○	○	○	7	23	
13	土													
14	日													
15	月	中間考査② 遅刻0週間(～19日)	県立ミドルリーダー研修①	テ	／	※	※	※	※	／	／	4	24	
16	火	中間考査③　第1回いじめアンケート 平和学習フィールドワーク	教育相談員等研修会①	テ	／	※	※	※	※	／	／	4	25	
17	水	身なり強化期間(～29日)　LHR(体育祭①) 内科検診④(午前中) 1年総(沖大講座)	特進運営委員会 高等学校特別活動研修会		▼	○	○	○	○	総	L	7	26	
18	木	奨学金講演会(希望保護者生徒18時～19時)		T	／	○	○	○	○	○	○	6	27	
19	金	尿検査(追加)　少年を守る日	第1回進路指導主任研修会		▼	○	○	○	○	○	○	7	28	
20	土	おきなわ地域教育の日												
21	日	家庭の日・ファミリー読書												
22	月	三者面談①	特別支援教育コーディネーター連携協議会(本島)		▼	○	○	○	○	／	／	5	29	
23	火	三者面談②　3学年集会			▼	○	○	○	○	／	／	5	30	火1256
24	水	三者面談③　第1回追試① 内科検診⑤(2校時まで) LHR(高校総体推戴式65分)	体育祭実行委員会(職員)		▼	△	△	総	L	／	／	5	31	
25	木	1学年集会　三者面談④ 第1回追試②		T	／	○	○	○	○	／	／	4	32	木1256
26	金	2学年集会　高校総体総合開会式 大学入学共通テスト模試①(3年特進＋希望者)	教育課程委員会②		▼	○	○	○	○	○	○	7	33	
27	土	大学入学共通テスト模試②(3年特進＋希望者) 高校総合体育大会(～31日)												
28	日													
29	月		スタディサポート研修会(国数英)		▼	○	○	○	○	○	○	7	34	
30	火				▼	○	○	○	○	○	○	7	35	
31	水	LHR(進路学習:進路の手引き) 総(1・2年選択科目説明会)	キャリア教育担当者等連絡協議会		▼	○	○	○	○	総	L	7	36	
		今月の授業日数　20日	累計　35　日		16	20	20	20	20	14	14	124	36	

備考		1年	2年	3年
就職面談(三者面談と並行) 日本学生支援機構大学等予約奨学金スカラネット入力期間 歯科もれ検診 教育実習オリエンテーション 中部支部平和行進(5／11～5／14)	授業日数 月	20	20	20
	授業日数 累計	36	36	36
	授業時間 月	124	124	124
	授業時間 累計	209	209	209

○：普通授業，△：短縮授業，※：テスト　▼朝学

令和５年度

6月行事予定表

日	曜	行事		朝学習	授業実施計画 朝	1	2	3	4	5	6	時数 合計	授業日	備考
1	木			T	／	○	○	○	○	○	○	6	37	
2	金	第1回追試判定			▼	○	○	○	○	○	○	7	38	
3	土													
4	日													
5	月	三者面談⑤　部室清掃の日 教育実習（～16日/2週間）	キャリア・総探委員会③		▼	○	○	○	○	／	／	5	39	月1256
6	火	三者面談⑥ リーダー研修①			▼	○	○	○	○	／	／	5	40	火3456
7	水	三者面談⑦ リーダー研修②	企画委員会 教育相談員等研修会②		▼	○	○	○	○	／	／	5	41	
8	木	進学ガイダンス（5校時3年、6校時2年） KJ就職ガイダンス①	1年拡大学年会 ALTコーディネーター連絡協議会（オンライン）		▼	△	△	△	△	総	総	7	42	木3456 1年⇒総 L
9	金	人権の日	職員会議④		▼	○	○	○	○	○	○	7	43	
10	土													
11	日													
12	月	遅刻0週間（～16日）　LHR(生徒総会に向けて)	3年拡大学年会		▼	L	△	△	△	△	△	7	44	
13	火	第2回追試申し込み（～15日）	2年拡大学年会		▼	△	△	△	△	△	△	7	45	
14	水	図書館平和祈念資料展（北中ギャラリー～26日） 3学年集会　沖縄国際大学校内説明会 LHR(野球部推戴式20分/リーダー研修の共有)	内規検討委員会		▼	△	△	△	△	総	L	7	46	
15	木	1学年集会 第4回公務員模試	入試委員会①	T	／	○	○	○	○	○	○	6	47	木1234 金56
16	金	2学年集会　平和学習（56校時）第1回漢字検定 沖縄大学校内説明会 少年を守る日	体育祭実行委員会（職員） 県立学校学力検査分析説明会（オンデマンド）		▼	○	○	○	○	●	●	7	48	
17	土	おきなわ地域教育の日												
18	日	家庭の日・ファミリー読書												
19	月		企画委員会		▼	○	○	○	○	○	○	7	49	
20	火	沖縄女子短期大学校内説明会	教育課程委員会③ 教育相談員等研修会③		▼	○	○	○	○	○	○	7	50	
21	水	LHR(生徒総会)			▼	○	○	○	○	総	L	7	51	
22	木		職員会議⑤　出席入力〆切 第57回　支部定期大会		▼	○	○	○	○	○	○	7	52	
23	金	慰霊の日												
24	土													
25	日													
26	月		出席確認・訂正（～30日）		▼	○	○	○	○	○	○	7	53	
27	火				▼	○	○	○	○	○	○	7	54	
28	水	期末考査①	指導要録説明会（1～3年担任）	テ	／	※	※	※	※	／	／	4	55	
29	木	期末考査②		テ	／	※	※	※	※	／	／	4	56	
30	金	期末考査③　選択科目希望調査		テ	／	※	※	※	※	／	／	4	57	
		今月の授業日数　21日	累計　57　日		16	21	21	21	21	15	15	130	57	

備考

日本学生支援機構奨学金スカラネット入力期間（予備）
看護医療系進学説明会
AO・総合型選抜、推薦入試対策講座説明会

		1年	2年	3年
授業日数	月	21	21	21
	累計	57	57	57
授業時間	月	130	130	130
	累計	339	339	339

○：普通授業，△：短縮授業，※：テスト　▼朝学

令和５年度
7月行事予定表

日	曜	行事		朝学習	授業実施計画 朝	1	2	3	4	5	6	時数合計	授業日	備考
1	土	国民安全の日												
2	日													
3	月	部室清掃の日 身なり強化期間（～14日）	伝票入力・出力（～7日）		▼	○	○	○	○	○	○	7	58	
4	火	個別指導講座説明会①（1～3組）	教育相談員等研修会④		▼	○	○	○	○	○	○	7	59	
5	水	個別指導講座説明会②（4～7組） 総（3年：沖大講座）LHR（体育祭②）			▼	○	○	○	○	総	L	7	60	
6	木		特進運営委員会	T	／	○	○	○	○	○	○	6	61	
7	金		伝票入力〆切		▼	○	○	○	○	○	○	7	62	
8	土													
9	日		教員候補者選考試験第1次試験											
10	月	第2回追試①　交通安全講話（6校時） 遅刻0週間（～14日）　人権の日	成績一覧表印刷・要指導生徒入力（～11日午前） 内規検討委員会		▼	○	○	○	○	○	●	7	63	
11	火	第2回追試②	入試委員会② 判定会議資料チェック		▼	○	○	○	○	○	○	7	64	
12	水	2学年集会　校内弁論大会（34校時）	体育祭実行委員会（職員）		▼	△	△	●	●	総	L	7	65	木56
13	木	1学年集会 高校生代表者会議・ちゅらマナーアップフォーラム	成績判定会議		▼	△	△	△	△	△	△	7	66	
14	金	3学年集会　KJ就職ガイダンス②	推薦委員会 第1回学校評議員会		▼	○	○	○	○	○	○	7	67	
15	土	おきなわ地域教育の日												
16	日	琉大オープンキャンパスツアー（1年特進＋希望者）	教員候補者選考試験第1次試験（予備日）											
17	月	海の日												
18	火	薬物乱用防止講話（6校時） キリ短・キリ学校内説明会	企画委員会		▼	○	○	○	○	○	●	7	68	
19	水	全統共通テスト模試①（3年希） LHR（キャリパス）	キャリア・総探委員会④		▼	○	○	○	○	○	L	7	69	水1234月6
20	木		第1回学校保健委員会	T	／	○	○	○	○	○	○	6	70	
21	金	全体清掃・終業式 第2回追試判定　全統共通テスト模試②（3年希） 少年を守る日	職員会議⑥		／	行	行	L	／	／	／	1	71	
22	土		管理職候補者選考試験第1次試験											
23	日													
24	月	夏季講座（特進1・2年＋希望者：～28日）	中堅研（10.年研）②											
25	火		中堅研（10.年研）③											
26	水		就職指導担当者研修① 中堅研（10.年研）④											
27	木		中堅研（10.年研）⑤											
28	金		県立学校ミドルリーダー研修② 中堅研（10.年研）⑥											
29	土		管理職候補者選考試験第1次試験（予備日）											
30	日													
31	月		教職15年研①											
		今月の授業日数　14日	累計　71　日		11	13	13	14	13	13	13	90	71	

備考		1年	2年	3年
専門学校出願について（3学年集会にて） 県内大学説明会 県内県外合同企業説明会 特進クラス進路講演会 中部支部女性教室 交流学習（北中城村障害者地域活動センターあざみ/予定）	授業日数 月	14	14	14
	授業日数 累計	71	71	71
	授業時間 月	90	90	90
	授業時間 累計	429	429	429

○：普通授業，△：短縮授業，※：テスト　▼朝学

令和５年度

8月行事予定表

日	曜	行	事	朝学習	授業実施計画 朝	1	2	3	4	5	6	時数合計	授業日	備考
1	火		中・高キャリア教育講座（中頭） 教職15年研②（オンデマンド） 県立学校実習助手研修会											
2	水													
3	木		就職指導担当者研修② 中堅研（10.年研）⑦（オンデマンド）											
4	金		教務主任研修 中堅研（10.年研）⑧（オンデマンド）											
5	土		第57回団結球技大会											
6	日	リフレッシュ・ウィーク（～12日）												
7	月													
8	火	人権の日												
9	水	学校閉庁日①												
10	木	学校閉庁日②												
11	金	山の日 学校閉庁日③												
12	土													
13	日													
14	月													
15	火		5年研①（オンデマンド）											
16	水		5年研②（オンデマンド） 中堅研（10.年研）⑨											
17	木		5年研③ 中堅研（10.年研）⑩											
18	金		5年研④ 中堅研（10.年研）⑪											
19	土	おきなわ地域教育の日												
20	日	家庭の日・ファミリー読書												
21	月	後期夏季講座（～25日）												
22	火		教育相談実践事例研修会② 生徒指導・高校入試等地区講座(中頭) 初任研（予備日）											
23	水													
24	木		企画委員会 高等学校教育課程研修会（オンライン・集合）											
25	金	少年を守る日	職員会議⑦											
26	土		管理者候補者選考試験第二次試験											
27	日													
28	月													
29	火													
30	水	旧盆（ウークイ）												
31	木													
		今月の授業日数　0日	累計　0　日		0	0	0	0	0	0	0	0	71	

備考		１年	２年	３年
後期夏季講座	授業日数 月	0	0	0
	授業日数 累計	71	71	71
	授業時間 月	0	0	0
	授業時間 累計	429	429	429

○：普通授業，△：短縮授業，※：テスト　▼朝学

令和５年度

9月行事予定表

日	曜	行	事	朝学習	授業実施計画 朝	1	2	3	4	5	6	時数合計	授業日	備考
1	金	2学期始業式　身なり強化期間（～15日）　全体清掃 LHR(キャリパス)	体育祭実行委員会（職員）		／	行	L	△	△	△	△	5	72	月12金56
2	土		教員候補者選考試験第二次試験(1日目)											
3	日		教員候補者選考試験第二次試験(2日目)											
4	月	第2回実力テスト(1･2年スタサポ　3年実力診断テスト)　部室清掃の日　体育祭実行委員会		テ	／	※	※	※	※	○	○	6	73	
5	火	第3回追試申込（～7日）			▼	○	○	○	○	○	○	7	74	
6	水	LHR(体育祭③)	県立学校特別支援教育管理職悉皆研修		▼	○	○	○	○	総	L	7	75	
7	木	部活動体験（中学生）KJ就職ガイダンス③			▼	○	○	○	○	○	○	7	76	
8	金	ベネッセ･駿台大学入試共通テスト模試①(3年希)	第2回県立学校校長研修会		▼	○	○	○	○	○	○	7	77	
9	土	ベネッセ･駿台大学入試共通テスト模試②(3年希)	教員候補者選考試験第二次試験(予備日)											
10	日		教員候補者選考試験第二次試験(予備日)											
11	月	遅刻0週間（～15日）　人権の日	企画委員会		▼	○	○	○	○	○	○	7	78	
12	火				▼	○	○	○	○	○	○	7	79	
13	水	2学年集会　　総（3年：マナー講座）	教育課程委員会④ 教育相談員等研修会⑤		▼	○	○	○	○	総	L	7	80	
14	木	1学年集会　特進クラス保護者向け講演会	職員会議⑧	T	／	○	○	○	○	○	○	6	81	
15	金	3学年集会　KJ就職ガイダンス④ 少年を守る日	内規検討委員会		▼	○	○	○	○	○	○	7	82	
16	土	おきなわ地域教育の日	管理者候補者選考試験第二次試験（予備日）											
17	日	家庭の日･ファミリー読書												
18	月	敬老の日												
19	火	体育祭準備(56)			▼	○	○	○	○	●	●	7	83	月1234
20	水	体育祭準備(56)			▼	○	○	総	L	●	●	7	84	月56
21	木	体育祭準備(56)		T	／	○	○	○	○	●	●	6	85	
22	金	体育祭準備(56)			▼	○	○	○	○	●	●	7	86	
23	土	秋分の日												
24	日													
25	月	体育祭準備(56)			▼	○	○	○	○	●	●	7	87	
26	火	体育祭リハーサル	体育祭確認会議		／	●	●	●	●	●	●	6	88	
27	水	体育祭準備(56)			▼	○	○	○	○	●	●	7	89	
28	木	体育祭準備(56)			▼	○	○	○	○	●	●	7	90	月3456
29	金	体育祭準備	体育祭確認会議 第2回県立学校副校長･教頭研修会		／	●	●	●	●	●	●	6	91	
30	土	体育祭			／	行	行	行	行	行	行	0	92	
		今月の授業日数　21日	累計　92　日		14	19	20	20	20	20	20	133	92	

備考

進学ｶﾞｲﾀﾞﾝｽ(校外)
9月1日～17日の間で世界遺産検定

		1年	2年	3年
授業日数	月	21	21	21
	累計	92	92	92
授業時間	月	133	133	133
	累計	562	562	562

○：普通授業，△：短縮授業，※：テスト　▼朝学

令和５年度

10月行事予定表

日	曜	行	事	朝学習	授業実施計画 朝	1	2	3	4	5	6	時数合計	授業日	備考
1	日													
2	月	体育祭振替休日												
3	火	後期講座（～2月） 部室清掃の日			▼	○	○	○	○	○	○	7	93	
4	水	自転車安全点検① L（体育祭振り返り）	特進運営委員会		▼	○	○	○	○	総	L	7	94	
5	木	自転車安全点検② KJ就職ガイダンス⑤ 大学入学共通テスト100日前集会	内規検討委員会	T	／	○	○	○	○	○	○	6	95	月の授業
6	金	自転車安全点検③ ベネッセ・駿台記述模試①（3年希）	キャリア・総探委員会⑤		▼	○	○	○	○	○	○	7	96	
7	土	ベネッセ・駿台記述模試②（3年希）												
8	日													
9	月	スポーツの日												
10	火	人権の日			▼	○	○	○	○	○	○	7	97	
11	水	LHR（生徒会立会演説会）	ALT面談研修①		▼	○	○	○	○	○	L	7	98	水1234火6
12	木		ALT面談研修②		▼	○	○	○	○	○	○	7	99	
13	金	中間考査①（3年のみ）	ALT面談研修③		▼	○	○	○	○	○	○	7	100	
14	土													
15	日	家庭の日・ファミリー読書												
16	月	中間考査② 遅刻0週間（～20日）		テ	／	※	※	※	※	／	／	4	101	
17	火	中間考査③ 身なり強化週間（～27日）		テ	／	※	※	※	※	／	／	4	102	
18	水	1学年集会 身なり強化期間（～31日） 読書旬間（～30日） 総（1年：フィールドワーク） 高校生問題行動等防止推進事業フォーラム	企画委員会		▼	○	○	○	○	総	L	7	103	
19	木	学校説明会① 第3回追試① 2学年集会	行事検討委員会①	T	／	○	○	○	○	○	○	6	104	
20	金	第3回追試② 3学年集会 第2回漢字検定 津波避難訓練（56校時）少年を守る日	職員会議⑨ 第2回県立高校進路指導主任研修会		▼	○	○	○	○	●	●	7	105	
21	土	おきなわ地域教育の日												
22	日													
23	月		体育祭実行委員会（反省）		▼	○	○	○	○	○	○	7	106	
24	火	学校説明会② 第3回追試① 第1回公務員模試			▼	○	○	○	○	○	○	7	107	
25	水	LHR（新人大会推戴式） 第3回追試②			▼	○	○	○	○	総	L	7	108	
26	木		スタディサポート研修会		▼	○	○	○	○	○	○	7	109	
27	金	ベネッセ・駿台共通テスト模試①（3年希）	教育課程委員会⑤		▼	○	○	○	○	○	○	7	110	
28	土	県高校新人体育大会（～31日） ベネッセ・駿台共通テスト模試②（3年希）												
29	日													
30	月				▼	○	○	○	○	○	○	7	111	
31	火				▼	○	○	○	○	○	○	7	112	
		今月の授業日数 20日	累計 112 日		16	20	20	20	20	18	18	132	112	

第56次支部教研集会（10月7日or11月18日）
10月上旬～支部団結野球大会

		1年	2年	3年
授業日数	月	20	20	20
	累計	112	112	112
授業時間	月	132	132	132
	累計	694	694	694

○：普通授業，△：短縮授業，※：テスト ▼朝学

令和５年度

11月行事予定表

日	曜	行事		朝学習	授業実施計画 朝	1	2	3	4	5	6	時数合計	授業日	備考
1	水				▼	○	○	○	○	総	L	7	113	
2	木	第3回追試判定	企画委員会		▼	○	○	○	○	○	○	7	114	
3	金	文化の日												
4	土													
5	日													
6	月	部室清掃の日	行事検討委員会②		▼	○	○	○	○	○	○	7	115	
7	火		キャリア・総探委員会⑥		▼	○	○	○	○	○	○	7	116	
8	水	第4回追試申込（～10日）	職員会議⑩		▼	○	○	○	○	総	L	7	117	水12金56
9	木	1年拡大学年会		T	／	△	△	△	△	△	△	6	118	
10	金	2年拡大学年会　人権の日			▼	△	△	△	△	△	△	7	119	
11	土													
12	日													
13	月	3年拡大学年会	県立ミドルリーダー研修③		▼	△	△	△	△	△	△	7	120	
14	火				▼	○	○	○	○	○	○	7	121	
15	水	1学年集会	特進運営委員会		▼	○	○	○	○	総	L	7	122	
16	木	2学年集会	教育課程委員会⑥		▼	○	○	○	○	○	○	7	123	
17	金	3学年集会　全統プレ共通テスト①（3年希） 少年を守る日	県立学校司書教諭等研修会		▼	○	○	○	○	○	○	7	124	
18	土	全統プレ共通テスト②（3年希） おきなわ地域教育の日												
19	日	家庭の日・ファミリー読書												
20	月	遅刻0週間（～24日）	企画委員会		▼	○	○	○	○	○	○	7	125	
21	火				▼	○	○	○	○	○	○	7	126	
22	水		職員会議⑪		▼	○	○	○	○	総	L	7	127	
23	木	勤労感謝の日												
24	金	身なり強化週間（～12/8）	出席入力〆切		▼	○	○	○	○	○	○	7	128	
25	土													
26	日													
27	月	期末考査①　修了写真撮影（2年） 身なり強化期間（～12/12）	出席確認・訂正（～12/1）	テ	／	※	※	※	※	／	／	4	129	
28	火	期末考査②　修了写真撮影（1年）		テ	／	※	※	※	※	／	／	4	130	
29	水	期末考査③　第2回いじめアンケート		テ	／	※	※	※	※	／	／	4	131	
30	木		第2回学校保健委員会	T	／	○	○	○	○	○	○	6	132	
		今月の授業日数　20日	累計　132　日		15	20	20	20	20	17	17	129	132	

備考：ALT指導力向上研修会オンライン（11月中旬）

		1年	2年	3年
授業日数	月	20	20	20
	累計	132	132	132
授業時間	月	129	129	129
	累計	823	823	823

○：普通授業，△：短縮授業，※：テスト　▼朝学

令和５年度

12月行事予定表

日	曜	行事		朝学習	授業実施計画 朝	1	2	3	4	5	6	時数合計	授業日	備考
1	金	エイズ講話(56校時) 冬服への完全移行	伝票入力・出力(～12/12)		▼	○	○	○	○	●	●	7	133	
2	土													
3	日													
4	月	芸術鑑賞(56校時) 部室清掃の日	入試委員会③		▼	○	○	○	○	●	●	7	134	
5	火	修学旅行	判定会議資料チェック		▼	○	○	○	○	○	○	7	135	
6	水	修学旅行			▼	○	○	○	○	総	L	7	136	
7	木	修学旅行			▼	○	○	○	○	○	○	7	137	
8	金	修学旅行	特進運営委員会		▼	○	○	○	○	○	○	7	138	
9	土													
10	日													
11	月	人権の日	行事検討委員会		▼	○	○	○	○	○	○	7	139	
12	火	1学年集会	伝票入力〆切 内規検討委員会		▼	○	○	○	○	○	○	7	140	
13	水	第4回追試①(2年のみ) 2学年集会	成績一覧表印刷・要指導生徒入力(～14日午前) 企画委員会		▼	○	○	○	○	総	L	7	141	
14	木	第4回追試②(2年のみ) 3学年集会	キャリア・総探委員会⑦	T	／	○	○	○	○	○	○	6	142	
15	金	創立記念校内マラソン大会 共通テスト直前模試①(3年希) 少年を守る日			／	●	●	●	●	●	●	6	143	
16	土	共通テスト直前模試②(3年希) おきなわ地域教育の日												
17	日	家庭の日・ファミリー読書												
18	月	遅刻0週間(～22日)	職員会議⑫		▼	○	○	○	○	○	○	7	144	
19	火		成績判定会議		▼	△	△	△	△	△	△	7	145	
20	水	LHR(キャリパス)	教育課程委員会⑦		▼	○	○	○	○	総	L	7	146	
21	木	第4回追試判定		T	／	○	○	○	○	○	○	6	147	
22	金		追試判定 第2回学校評議員会		▼	○	○	○	○	○	○	7	148	
23	土													
24	日													
25	月	終業式 学級懇談会 部活動生大清掃			／	行	行	L	／	／	／	1	149	
26	火	入試前放送点検(10:00～)												
27	水													
28	木	仕事納め												
29	金													
30	土													
31	日													
		今月の授業日数 17日	累計 149 日		13	16	16	17	16	16	16	110	149	

備考		1年	2年	3年
第2回県内県外合同企業説明会 母と女性教職員の会(12月2日or9日) 12月1日～17日の間に世界遺産検定	授業日数 月	17	17	17
	授業日数 累計	149	149	149
	授業時間 月	110	110	110
	授業時間 累計	933	933	933

○：普通授業，△：短縮授業，※：テスト ▼朝学

令和５年度

1月行事予定表

日	曜	行事		学年	授業実施計画 朝	1	2	3	4	5	6	時数 合計	授業日	備考
1	月	元日												
2	火													
3	水													
4	木	仕事始め												
5	金		入試委員会④ 企画委員会(午前)職員会議⑬(午後)											
6	土													
7	日													
8	月	成人の日												
9	火	3年朝始業式　全体清掃 身なり強化週間(～19日) L(キャリパス)	消防点検(16時～)		／	行	L	△	△	△	△	5	150	
10	水	1学年集会　人権の日	再任用予定ALT個人面談① ｲﾝﾀｰﾝｼｯﾌﾟ担当教諭連絡協議会②		▼	○	○	○	○	○	総	7	151	水1234火1
11	木	2学年集会	内規検討委員会 再任用予定ALT個人面談② 就職指導担当者研修③	T	／	○	○	○	○	○	○	6	152	木3456月56
12	金	3学年集会　総合学力テスト(2年希)	第3回県立学校校長会		▼	○	○	○	○	○	○	7	153	
13	土	大学入試共通テスト① 総合学力テスト(1年特進＋1・2年希)												
14	日	大学入試共通テスト② 家庭の日・ファミリー読書												
15	月	遅刻0週間(～20日) 大学入学共通テスト自己採点	推薦入学願書受付① キャリア・総探委員会⑧		▼	○	○	○	○	○	○	7	154	
16	火		推薦入学願書受付②		▼	○	○	○	○	○	○	7	155	
17	水	1年総：地域探究クラス発表	推薦入試志願状況ﾒｰﾙ報告(正午まで) 内申審査		▼	○	○	○	○	総	L	7	156	
18	木		教育課程委員会⑧	T	／	○	○	○	○	○	○	6	157	木123金456
					／	○	○	○	○	○	○	6		
19	金	少年を守る日	3年出席〆切 【推薦】面接		▼	○	○	○	／	／	／	4	158	
					▼	○	○	○	／	／	／	4		
20	土	おきなわ地域教育の日												
21	日	家庭の日・ファミリー読書の日												
22	月	卒業考査①	3年出席確認・訂正(～26日)	12	▼	○	○	○	○	○	○	7	159	
				3	▼	※	※	※	※	／	／	5		
23	火	卒業考査②	【推薦】合否判定会議	12	▼	○	○	○	○	／	／	5	160	
				3	▼	※	※	※	※	／	／	5		
24	水	卒業考査③		12	▼	○	○	○	○	総	L	7	161	
				3	▼	※	※	※	※	／	／	5		
25	木	3年生身なり強化週間(～31日)			▼	○	○	○	○	○	○	7	162	
					▼	○	○	○	○	○	○	7		
26	金		第3回県立学校副校長・教頭研修会 中堅研(10.年研)⑫特定課題検討会		▼	○	○	○	○	○	○	7	163	
					▼	○	○	○	○	○	○	7		
27	土		第42回嘉手納基地一周反戦駅伝大会											
28	日													
29	月		伝票入力・出力(～2/17) 特進運営委員会 推薦入学内定状況メール報告(正午まで)		▼	○	○	○	○	○	○	7	164	
					▼	○	○	○	○	○	○	7		
30	火	第2回公務員模試	推薦入学結果通知期限		▼	○	○	○	○	○	○	7	165	
					▼	○	○	○	○	○	○	7		
31	水	2年総：探究発表(56校時)			▼	○	○	○	○	総	総	7	166	
					▼	○	○	○	○	総	L	7		
		今月の授業日数　17日	累計　166　日		14	16	17	17	16	14	14	108	166	

備考		1年	2年	3年
支部新春の集い	授業日数 月	17	17	17
	授業日数 累計	166	166	166
	授業時間 月	110	110	106
	授業時間 累計	1,043	1,043	1,039

○：普通授業，△：短縮授業，※：テスト　▼朝学

令和５年度

2月行事予定表

日	曜	行事		朝学習	授業実施計画 朝	1	2	3	4	5	6	時数 合計	授業日	備考
1	木	**大学入学共通テスト模試①(2年特進＋希)** **KJガイダンス** **サイバー講話(6校時)　北高トーク**	成績一覧表印刷・要指導生徒入力　企画委員会	2	／	○	○	○	○	○	●	6	167	
				13	／	○	○	○	○	総	総	6		
2	金	送別球技大会		12	／	行	行	行	行	行	行	0	168	
				3	／	行	行	行	行	行	行	0		
3	土	大学入学共通テスト模試②(2年特進＋希)		12										
				3										
4	日													
5	月	部室清掃の日	**卒業判定会議・職員会議⑭** **県立学校ミドルリーダー研修④** **推薦入学確約書提出期限**	12	▼	△	△	△	△	△	△	7	169	
				3	▼	△	△	△	△	総	総	7		
6	火	第5回追試申込(3年現過～8日)		12	▼	○	○	○	○	○	○	7	170	
				3	▼	○	○	○	○	総	総	7		
7	水		県立学校一般入学願書受付① キャリア・総探委員会⑨	12	▼	○	○	○	○	○	○	7	171	水1234金56
				3	▼	○	○	○	○	○	○	7		
8	木		県立学校一般入学願書受付② 初回志願状況メール報告 内規検討委員会	12	▼	○	○	○	○	○	L	7	172	木12456L
				3	▼	○	○	○	○	○	L	7		
9	金	3年ワックス作業　3学年集会 3年追試①　人権の日	1・2年出席入力〆切	12	▼	○	○	○	○	○	○	7	173	
				3	▼	行	行	行	行	行	行	1		
10	土													
11	日	建国記念の日												
12	月	振替休日												
13	火	学年末考査①　　遅刻0週間(～16日) 3年就職・進学準備期間(～29日)3年追試②	出席確認・訂正(～16日)	テ	／	※	※	※	※	／	／	4	174	
14	水	学年末考査②　個人顔写真撮影2年	県立学校志願変更申し出①	テ	／	※	※	※	※	／	／	4	175	
15	木	学年末考査③　個人顔写真撮影1年 第5回追試判定	県立学校志願変更申し出②	テ	／	※	※	※	※	／	／	4	176	
16	金	第6回追試申込(3年～20日)　　1学年集会　身なり強化週間(～20日)　芸術科学習発表会(56校時) 少年を守る日			▼	○	○	○	○	●	●	7	177	
17	土	おきなわ地域教育の日	教育課程委員会											
18	日	家庭の日・ファミリー読書の日												
19	月	2学年集会	伝票入力・出力(～22日) 教育課程委員会⑨		▼	○	○	○	○	○	○	7	178	
20	火		県立学校願書取り下げ・再出願①		▼	○	○	○	○	○	○	7	179	
21	水	1年総：地域探究クラス代表発表会	県立学校願書取り下げ・再出願② 最終志願状況メール報告17時		▼	○	○	○	○	総	L	7	180	
22	木	**1・2年対象校内就職ガイダンス**	伝票提出〆切 第3回学校保健委員会	T	／	○	○	○	○	○	○	6	181	
23	金	天皇誕生日												
24	土													
25	日													
26	月		企画委員会 成績一覧表印刷・要指導生徒入力		▼	○	○	○	○	○	○	7	182	
27	火		【一般】内申審査 判定会議資料チェック 職員会議⑮		▼	○	○	○	○	／	／	5	183	
28	水	2学年集会 ワックス作業(1・2年)	【一般】内申点検		／	行	行	行	行	／	／	0	184	
29	木	卒業式リハーサル			／	行	行	行	行	行	行	0	185	
		今月の授業日数　日	累計　185　日		11	16	16	16	16	12	12	99	185	

備考		1年	2年	3年
2学年集会にてJASSOの予告 教育問題を考える中部地区集会	授業日数　月	19	19	19
	授業日数　累計	185	185	185
	授業時間　月	99	99	33
	授業時間　累計	1,144	1,144	1,075

○：普通授業，△：短縮授業，※：テスト　▼朝学

令和５年度

3月行事予定表

日	曜	行	事	朝学習	授業実施計画 朝	1	2	3	4	5	6	時数合計	授業日	備考
1	金	第39回卒業式			／	行	行	行	行	行	行	0	186	
2	土													
3	日													
4	月	第6回追試① 1学年集会 部室清掃の日 2年総：探究クラス代表グループ発表	1･2年成績判定会議 職員会議⑯（入試）		▼	△	△	△	△	△	総	7	187	
5	火	第6回追試② 2学年集会 入試会場設営			▼	○	行	行	／	／	／	2	188	
6	水		県立学校一般入試①		／	／	／	／	／	／	／	0	189	
7	木		県立学校一般入試②		／	／	／	／	／	／	／	0	190	
8	金				／	／	／	／	／	／	／	0	191	
9	土													
10	日													
11	月	人権の日			／	／	／	／	／	／	／	0	192	
12	火	第6回追試判定	内規検討委員会		／	／	／	／	／	／	／	0	193	
13	水	LHR(キャリパス) 総（卒業生による進路講話）			▼	○	○	○	○	総	L	7	194	
14	木		県立高校一般合格発表 中部支部退職者激励会	T	／	○	○	○	○	○	○	6	195	
15	金	少年を守る日	教育課程委員会⑩ 県立学校2次募集願書受付①		▼	○	○	○	○	○	○	7	196	
16	土	おきなわ地域教育の日												
17	日	家庭の日・ファミリー読書の日												
18	月		企画委員会 県立学校2次募集願書受付② 2次募集初回志願状況発表 県立学校一般入試追検査①		▼	○	○	○	○	○	○	7	197	
19	火	1年総：マナー講座 特進クラス保護者向け講演会	県立学校2次募集志願変更再出願 2次募集最終志願状況発表 県立学校一般入試追検査② 第3回学校評議員会		▼	○	○	○	○	総	L	7	198	
20	水	春分の日												
21	木		職員会議⑰ 2次募集書類交換		▼	○	○	○	○	○	／	6	199	
22	金	修了式・離任式			／	行	行	L	／	／	／	1	200	
23	土													
24	日													
25	月		県立学校追検査合格発表											
26	火	新2年3年教科書販売	県立学校追検査第2次募集出願・面接											
27	水	合格者オリエンテーション 新1年教科書販売	1･2年指導要録提出〆切 県立学校第2次募集合格発表 県立学校追検査2次募集合格発表											
28	木		1･2年公募振り分け 新入生公募振り分け											
29	金		退職者辞令交付式											
30	土													
31	日													
		今月の授業日数 15日	累計 200 日		7	8	7	8	7	7	6	50	200	

備考		1年	2年	3年
	授業日数 月	15	15	1
	授業日数 累計	200	200	186
	授業時間 月	50	50	0
	授業時間 累計	1,194	1,194	1,075

○：普通授業，△：短縮授業，※：テスト　▼朝学